



Gobierno de
Tierra del Fuego,
Antártida e Islas
del Atlántico Sur

Secretaría de Recursos Físicos
Provincia de Tierra del Fuego, Antártida
e Islas del Atlántico Sur - República Argentina

Cm0058

Solicitud de Cotización

Compra Directa Nro. 00184/2026

Pieza Administrativa N° 19946 Letra E Año 2026 Ámbito 1728

RAF 525 FE FDO. DE FINANCIAMIENTO DE SERVICIOS SOCIALES MIN. SAL Fecha: 29/06/26 Apertura: 1/7/2026 12:00

Encuadre Legal: LP 1015, 18 L) ADJUD. SIMPLE

Nombre o Razón Social del Proponente:

Domicilio:

C.U.I.T:Teléfono:

Correo electrónico:

- Descripción:** Adquisición de grifería monocomando destinada a sectores asistenciales dependientes de la Dirección de ingeniería Hospitalaria Zona Norte, del Ministerio de Salud de la Provincia
- Comentario:**
- Indicar marca/modelo y todo aquel dato necesario para la identificación inequívoca del bien ofertado
 - Se deberá presentar la oferta dentro del plazo establecido al correo electrónico: comprasms@tierradelfuego.gob.ar
 - La pre-adjudicación será publicada en la Página Web Oficial de Gobierno de la Provincia de Tierra del Fuego.
 - Deberá estar inscripto en la actividad que se corresponda con el objeto de la contratación.
 - Se adjunta Anexo I

Notas de Pedido Relacionadas: 2026/525 176 -

Reng.	Descripción	Cantidad	Precio Unit.	Importe
1	GRIFERIA MONOCOMANDO. UNIDAD			
>>	Corresponde Cotizar: 10 (DIEZ) GRIFERIA MONOCOMANDO LAVATORIO O BAÑO CARACTERÍSTICAS TÉCNICAS mínimas (A modo orientativo): Grifería Monocomando Lavatorio o Baño Cierre cerámico ACABADO: Cromo Cartucho de 35 mm Cuerpo metálico Alto 10 cm. Ancho 15 cm. Profundidad 35 cm. Peso 5 kg. CONSIDERACIONES GENERALES NOTA 1: LAS GRIFERÍAS DEBERÁN SER NUEVAS, SIN USO Y PRESENTARSE EN SU EMPAQUE ORIGINAL CERRADO. LOS OFERENTES DEBERÁN CONSIGNAR MARCA, MODELO Y ESPECIFICACIONES TÉCNICAS COMPLETAS. LA OMISIÓN DE ESTA INFORMACIÓN IMPEDIRÁ LA EVALUACIÓN TÉCNICA DE LA OFERTA Y DARÁ LUGAR A SU DESESTIMACIÓN. NOTA 2: EL TRANSPORTE (FLETE) DEBE ESTAR A CARGO DEL PROVEEDOR. NOTA 3: No SE REQUIERE GARANTÍA DE OFERTA. PLAZO DE ENTREGA: TREINTA (30) DÍAS DE NOTIFICADA DE LA ORDEN DE COMPRA. LUGAR DE ENTREGA: Unidad Pañol - Hospital Regional Río Grande - sito en la calle Piedrabuena y Mackinlay - Ciudad de Río Grande - Tierra del Fuego - C.P. 9420.-	10.00
2	GRIFERIA MONOCOMANDO. UNIDAD			



Gobierno de
Tierra del Fuego,
Antártida e Islas
del Atlántico Sur

Secretaría de Recursos Físicos
Provincia de Tierra del Fuego, Antártida
e Islas del Atlántico Sur - República Argentina

Cm0058

Solicitud de Cotización

Compra Directa Nro. 00184/2026

Pieza Administrativa N° 19946 Letra E Año 2026 Ámbito 1728

RAF 525 FE FDO. DE FINANCIAMIENTO DE SERVICIOS SOCIALES MIN. SAL Fecha: 29/06/26 Apertura: 1/7/2026 12:00

Encadre Legal: LP 1015, 18 L) ADJUD. SIMPLE

Nombre o Razón Social del Proponente:

Domicilio:

C.U.I.T:Teléfono:

Correo electrónico:

Descripción: Adquisición de grifería monocomando destinada a sectores asistenciales dependientes de la Dirección de ingeniería Hospitalaria Zona Norte, del Ministerio de Salud de la Provincia

Comentario:

- Indicar marca/modelo y todo aquel dato necesario para la identificación inequívoca del bien ofertado
- Se deberá presentar la oferta dentro del plazo establecido al correo electrónico: comprasms@tierradelfuego.gob.ar
- La pre-adjudicación será publicada en la Página Web Oficial de Gobierno de la Provincia de Tierra del Fuego.
- Deberá estar inscripto en la actividad que se corresponda con el objeto de la contratación.
- Se adjunta Anexo I

Notas de Pedido Relacionadas: 2026/525 176 -

Reng.	Descripción	Cantidad	Precio Unit.	Importe
>>	<p>Corresponde Cotizar:</p> <p>10 (DIEZ) GRIFERIA MONOCOMANDO BACHA</p> <p>CARACTERÍSTICAS TÉCNICAS mínimas (A modo orientativo):</p> <p>GRIFERIA MONOCOMANDO BACHA</p> <p>Tipo de control: Monocomando</p> <p>Cierre tipo cerámico</p> <p>Cuerpo metálico.</p> <p>Cantidad de agujeros 1</p> <p>CONSIDERACIONES GENERALES</p> <p>NOTA 1: LAS GRIFERÍAS DEBERÁN SER NUEVAS, SIN USO Y PRESENTARSE EN SU EMPAQUE ORIGINAL CERRADO. LOS OFERENTES DEBERÁN CONSIGNAR MARCA, MODELO Y ESPECIFICACIONES TÉCNICAS COMPLETAS. LA OMISIÓN DE ESTA INFORMACIÓN IMPEDIRÁ LA EVALUACIÓN TÉCNICA DE LA OFERTA Y DARÁ LUGAR A SU DESESTIMACIÓN.</p> <p>NOTA 2: EL TRANSPORTE (FLETE) DEBE ESTAR A CARGO DEL PROVEEDOR.</p> <p>NOTA 3: No SE REQUIERE GARANTÍA DE OFERTA.</p> <p>PLAZO DE ENTREGA: TREINTA (30) DÍAS DE NOTIFICADA DE LA ORDEN DE COMPRA.</p> <p>LUGAR DE ENTREGA: Unidad Pañol - Hospital Regional Río Grande - sito en la calle Piedrabuena y Mackinlay - Ciudad de Río Grande - Tierra del Fuego - C.P. 9420.-</p>	10.00

Memo (Nro: 3) - FORMULARIO DE COTIZACIÓN CONTRATACION DIRECTA

LA OFERTA DEBERÁ PRESENTARSE EN ORIGINAL (PRESENCIAL O VIA CORREO ELECTRONICO). SU PRESENTACIÓN Y EL HECHO DE COTIZAR Y FIRMAR EL PRESENTE FORMULARIO, IMPLICA EL PLENO CONOCIMIENTO Y ACEPTACIÓN DE TODOS Y CADA UNO DE LOS REQUERIMIENTOS DE LA PRESENTE CONTRATACIÓN, COMO ASÍ TAMBIÉN DE LAS OBLIGACIONES EMERGENTES DE LA ADJUDICACIÓN.



Gobierno de
Tierra del Fuego,
Antártida e Islas
del Atlántico Sur

Secretaría de Recursos Físicos
Provincia de Tierra del Fuego, Antártida
e Islas del Atlántico Sur - República Argentina

Cm0058

Solicitud de Cotización

Compra Directa Nro. 00184/2026

Pieza Administrativa N° 19946 Letra E Año 2026 Ámbito 1728

RAF 525 FE FDO. DE FINANCIAMIENTO DE SERVICIOS SOCIALES MIN. SAL Fecha: 29/06/26 Apertura: 1/7/2026 12:00

Encadre Legal: LP 1015, 18 L) ADJUD. SIMPLE

Nombre o Razón Social del Proponente:

Domicilio:

C.U.I.T:Teléfono:

Correo electrónico:

- Descripción:** Adquisición de grifería monocomando destinada a sectores asistenciales dependientes de la Dirección de ingeniería Hospitalaria Zona Norte, del Ministerio de Salud de la Provincia
- Comentario:**
- Indicar marca/modelo y todo aquel dato necesario para la identificación inequívoca del bien ofertado
 - Se deberá presentar la oferta dentro del plazo establecido al correo electrónico: comprasms@tierradelfuego.gob.ar
 - La pre-adjudicación será publicada en la Página Web Oficial de Gobierno de la Provincia de Tierra del Fuego.
 - Deberá estar inscripto en la actividad que se corresponda con el objeto de la contratación.
 - Se adjunta Anexo I

Notas de Pedido Relacionadas: 2026/525 176 -

Reng.	Descripción	Cantidad	Precio Unit.	Importe
	<p>TODAS LAS HOJAS QUE CONFORMEN LA OFERTA DEBERÁN ESTAR FIRMADAS Y ACLARADAS POR EL OFERENTE O POR EL REPRESENTANTE LEGAL DEL MISMO. ASIMISMO, LA OFERTA DEBERÁ ESTAR ACOMPAÑADA DEL CERTIFICADO PROTDF VIGENTE.</p> <p>SE INDICA QUE LA OFERTA DEBERÁ COMPLETARSE UTILIZANDO DOS DECIMALES EN LAS COLUMNAS DE CANTIDAD Y PRECIO, EN TODOS LOS RENGLONES QUE LA COMPONEN.</p> <p>ADEMÁS, LA COTIZACIÓN DEBERÁ REALIZARSE SIN CONSIDERAR EL I.V.A., SEGÚN LEY NUMERO 19.640 DE SER NECESARIO, LOS REQUERIMIENTOS, PLAZOS DE CUMPLIMIENTO, Y OTRAS CONDICIONES Y ACLARACIONES ADICIONALES RELACIONADAS CON LA PRESENTE CONTRATACIÓN, SE DETALLARÁN EN UN ANEXO ADJUNTO EN CASO DE CORRESPONDER.</p>			

TOTAL \$.....

Son Pesos:.....

.....
Firma y Sello Responsable

Los precios deberán expresarse en pesos hasta dos decimales (\$.....)

Presupuesto Oficial:	\$ 0.00
Valor del Pliego:	\$ 0.00
Valor del Sellado:	\$ 0.00
Repartición de destino:	FE FDO. DE FINANCIAMIENTO DE SERVICIOS SOCIALES MI
Forma de Pago:	30 días desde la conformidad de la factura según Dcto. Pcial. N° 674/11, art. 34º, pto. 96.
Plazo de Entrega:	30 días corridos desde la notificación de la Orden de Compra.
Mantenimiento de Oferta:	30 días corridos prorrogables, según Dcto. Pcial. N° 674/11, art. 34º, pto. 47º.
Lugar de Entrega:	División Pañol del Hospital Regional Río Grande sita en Mackinlay y Piedrabuena, Río Grande, TDF, CP 9420
Recepción de Sobres Cerrados hasta:	Recepción de ofertas hasta el día 1/07/26 12:00 hs. (no se requiere sobre cerrado)

Página 3 de 4

C.P. Zenteno M...
Director General de
Administración Financiera
Ministerio de Salud



Gobierno de
Tierra del Fuego,
Antártida e Islas
del Atlántico Sur

Secretaría de Recursos Físicos
Provincia de Tierra del Fuego, Antártida
e Islas del Atlántico Sur - República Argentina

Cm0058

Solicitud de Cotización

Compra Directa Nro. 00184/2026

Pieza Administrativa N° 19946 Letra E Año 2026 Ámbito 1728

RAF 525 FE FDO. DE FINANCIAMIENTO DE SERVICIOS SOCIALES MIN. SAL Fecha: 29/06/26 Apertura: 1/7/2026 12:00

Encadre Legal: LP 1015, 18 L) ADJUD. SIMPLE

Nombre o Razón Social del Proponente:

Domicilio:

C.U.I.T:Teléfono:

Correo electrónico:

Descripción: Adquisición de grifería monocomando destinada a sectores asistenciales dependientes de la Dirección de ingeniería Hospitalaria Zona Norte, del Ministerio de Salud de la Provincia

Comentario:

- Indicar marca/modelo y todo aquel dato necesario para la identificación inequívoca del bien ofertado
- Se deberá presentar la oferta dentro del plazo establecido al correo electrónico: comprasms@tierradelfuego.gob.ar
- La pre-adjudicación será publicada en la Página Web Oficial de Gobierno de la Provincia de Tierra del Fuego.
- Deberá estar inscripto en la actividad que se corresponda con el objeto de la contratación.
- Se adjunta Anexo I

Notas de Pedido Relacionadas: 2026/525 176 -

Reng.	Descripción	Cantidad	Precio Unit.	Importe
	Domicilio de presentación de ofertas:	Calle Av. Alem N° 629 - 2° PISO - Ushuaia - CP 9410 - (DE 9 A 14 HS) O		
	Domicilio de apertura de ofertas:	Dpto. Compras MS sito en calle Av. L. Alem N° 629 - 3° PISO - Ushuaia - CP 9410.		
	Garantía de Oferta:	No se requiere		
	Flete a Cargo:	Del Proveedor		



ANEXO I

REGLON 1: 10 (DIEZ) GRIFERIA MONOCOMANDO LAVATORIO O BAÑO

CARACTERÍSTICAS TÉCNICAS mínimas (A modo orientativo):

Grifería Monocomando Lavatorio o Baño

- Cierre cerámico
- ACABADO: Cromo
- Cartucho de 35 mm
- Cuerpo metálico
- Alto 10 cm.
- Ancho 15 cm.
- Profundidad 35 cm.
- Peso 5 kg.

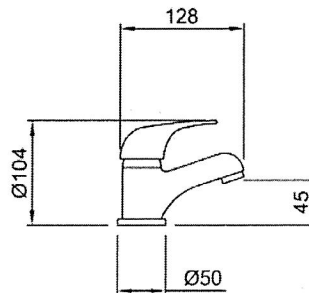

REGLON 2: 10 (DIEZ) GRIFERIA MONOCOMANDO BACHA

CARACTERÍSTICAS TÉCNICAS mínimas (A modo orientativo):

GRIFERIA MONOCOMANDO BACHA

- Tipo de control: Monocomando
- Cierre tipo cerámico
- Cuerpo metálico.
- Cantidad de agujeros 1

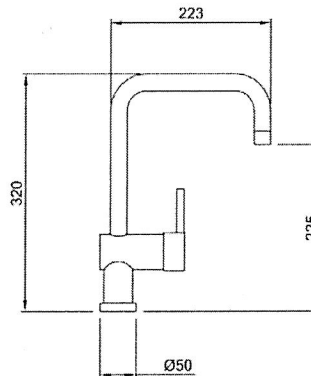

C.P. Zenteno Marcelo
Director General de
Administración Financiera
Ministerio de Salud