



ANEXO I - RES-IPVyH-697-2026

Instituto Provincial de Vivienda y Hábitat
Provincia de Tierra del Fuego, Antártida
e Islas del Atlántico Sur - República Argentina

Cm0058

Solicitud de Cotización

Compra Directa Nro. 00026/2026 (Llamado Nro. 2 de Compra Nro. 18)

Pieza Administrativa N° 1992 Letra E Año 2025 Ámbito 2301

RAF 23 Instituto Provincial de Vivienda y Hábitat

Fecha: 20/04/26 Apertura: 11/5/2026 12:00

Encuadre Legal: *

Nombre o Razón Social del Proponente:

Domicilio:

C.U.I.T:Teléfono:

Correo electrónico:

Descripción: CD (CA) ADQ. DE SISTEMA DE CÁMARAS DE SEGURIDAD Y ALARMAS EN EL EDIFICIO DEL IPV y H (TOLH INSTALACIÓN Y CONFIGURACIÓN HASTA FUNCIONAMIENTO.

Comentario: (Viene de Compra: Compra Directa Nro 18/2026 23 - Llamado Nro 2) * Leyes Provinciales N° 141, N° 495 y N° 1015, Título I, Capítulo II, Artículo 18, inciso I), Decretos Provinciales N° 674/11 y N° 188/23, Anexo I, Resolución M.E. N° 1120/2024, Resolución C.G.P. N° 43/22 y 71/26 y Resolución O.P.C. 17/21 Anexo I, Cap. I. Inc. a), y N° 58/21, sus modificaciones y complementarias. Además de los bienes, se debe contemplar mano de obra hasta finalizar contrato (instalación, configuración y puesta en marcha) Se podrá coordinar visita previo a cotización.

Notas de Pedido Relacionadas: 2026/23 19 -

Reng.	Descripción	Cantidad	Precio Unit.	Importe
1	ALARMA. UNIDAD			
>>	CENTRAL DE ALARMAS, debe incluir:	1.00
	-1 (una) Central de alarma tipo "X28 MPXH" 4 zonas con batería 12 V 7 AMP de respaldo y teclado;			
	-1 (un) Receptor Rf Beef Plug In tipo " x28 MPXH";			
	-1 (una) Sirena tipo "x28 MPXH";			
	-4 (cuatro) Detectores de humo fotoeléctrico inalámbricos tipo "x28";			
	-2 (dos) Sensores de movimiento tipo "x28 MPXH";			
	-Fichas, Cables y materiales varios e Instalación y configuración necesaria para puesta en marcha.			
2	Sistema de camaras de seguridad. unidad			
>>	SISTEMA DE CÁMARAS DE SEGURIDAD, central de cámaras que debe contener:	1.00
	-1 (un) Equipo XVR híbrido de 4 Ch con HDD 2 Tb tipo "Dahua" HD;			
	-2 (dos) Cámaras HDCVI 2Mpxl 1080 tipo mini domo;			
	-4 (cuatro) Cables armado de video BNC energía positivo;			
	-2 (dos) Cámaras HDCVI 2 Mpxl 1080 tipo bullet color 24H;			
	-1 (una) Fuente de alimentación 12 V 7A;			
	-Fichas, Cables y materiales varios e Instalación y configuración necesaria para puesta en marcha.			

Memo (Nro: 6) - FORM. COTIZ. CONT. DIR. S/ GARANTIA IPVYH

El hecho de cotizar y firmar el presente formulario, implica el pleno conocimiento y aceptación de todos y cada uno de los requerimientos de la presente contratación, como así también de las obligaciones emergentes de la adjudicación.

Mariano A. Zunda
Subdir. Gral. Finanzas,
Presup. y Control - I.P.V. y H.

A/C D.G.A.E.F.



ANEXO I - RES-IPVyH-697-2026

Instituto Provincial de Vivienda y Hábitat
Provincia de Tierra del Fuego, Antártida
e Islas del Atlántico Sur - República Argentina

Cm0058

Solicitud de Cotización

Compra Directa Nro. 00026/2026 (Llamado Nro. 2 de Compra Nro. 18)

Pieza Administrativa N° 1992 Letra E Año 2025 Ámbito 2301

RAF 23 Instituto Provincial de Vivienda y Hábitat

Fecha: 20/04/26 Apertura: 11/5/2026 12:00

Encuadre Legal: *

Nombre o Razón Social del Proponente:

Domicilio:

C.U.I.T:Teléfono:

Correo electrónico:

Descripción: CD (CA) ADQ. DE SISTEMA DE CÁMARAS DE SEGURIDAD Y ALARMAS EN EL EDIFICIO DEL IPV y H (TOLH
INSTALACIÓN Y CONFIGURACIÓN HASTA FUNCIONAMIENTO.

Comentario: (Viene de Compra: Compra Directa Nro 18/2026 23 - Llamado Nro 2) * Leyes
Provinciales N° 141, N° 495 y N° 1015, Título I, Capítulo II, Artículo 18, inciso I), Decretos Provinciales N°
674/11 y N° 188/23, Anexo I, Resolución M.E. N° 1120/2024, Resolución C.G.P. N° 43/22 y 71/26 y Resolución
O.P.C. 17/21 Anexo I, Cap. I. Inc. a), y N° 58/21, sus modificaciones y complementarias.
Ademas de los bienes, se debe contemplar mano de obra hasta finalizar contrato (instalación, configuración y
puesta en marcha)
Se podrá coordinar visita previo a cotización.

Notas de Pedido Relacionadas: 2026/23 19 -

Table with 5 columns: Reng., Descripción, Cantidad, Precio Unit., Importe. Includes detailed text about offer requirements and conditions.

TOTAL \$

Son Pesos:

Firma y Sello Responsable

Los precios deberán expresarse en pesos hasta dos decimales (\$

Table with 2 columns: Item (e.g., Presupuesto Oficial, Valor del Pliego) and Value/Description.

Handwritten signature of Mariano A. Zunda

Mariano A. Zunda
Subdir. Gral. Finanzas,
Presup. y Control - I.P.V. y H.

A/C D.G.A.E.F.



ANEXO I - RES-IPVyH-697-2026

Instituto Provincial de Vivienda y Hábitat
Provincia de Tierra del Fuego, Antártida
e Islas del Atlántico Sur - República Argentina

Cm0058

Solicitud de Cotización

Compra Directa Nro. 00026/2026 (Llamado Nro. 2 de Compra Nro. 18)

Pieza Administrativa N° 1992 Letra E Año 2025 Ámbito 2301

RAF 23 Instituto Provincial de Vivienda y Hábitat

Fecha: 20/04/26 Apertura: 11/5/2026 12:00

Encuadre Legal: *

Nombre o Razón Social del Proponente:

Domicilio:

C.U.I.T:Teléfono:

Correo electrónico:

Descripción: CD (CA) ADQ. DE SISTEMA DE CÁMARAS DE SEGURIDAD Y ALARMAS EN EL EDIFICIO DEL IPV y H (TOLH INSTALACIÓN Y CONFIGURACIÓN HASTA FUNCIONAMIENTO.

Comentario: (Viene de Compra: Compra Directa Nro 18/2026 23 - Llamado Nro 2) * Leyes Provinciales N° 141, N° 495 y N° 1015, Título I, Capítulo II, Artículo 18, inciso I), Decretos Provinciales N° 674/11 y N° 188/23, Anexo I, Resolución M.E. N° 1120/2024, Resolución C.G.P. N° 43/22 y 71/26 y Resolución O.P.C. 17/21 Anexo I, Cap. I. Inc. a), y N° 58/21, sus modificaciones y complementarias. Además de los bienes, se debe contemplar mano de obra hasta finalizar contrato (instalación, configuración y puesta en marcha) Se podrá coordinar visita previo a cotización.

Notas de Pedido Relacionadas: 2026/23 19 -

Reng.	Descripción	Cantidad	Precio Unit.	Importe
	Domicilio de presentación de ofertas:	Francisco González 651 (Ushuaia) o compras_ofertas@ipvtdf.gov.ar		
	Domicilio de apertura de ofertas:	Francisco González 651 (Ushuaia) o compras_ofertas@ipvtdf.gov.ar		
	Vigencia del Contrato:	hasta la puesta a punto de todo el sistema de alarmas y cámaras.		
	Garantía de Oferta:	no se requiere.		
	Lugar de Entrega de Muestra:	no se requiere.		
	Flete a Cargo:	del proveedor.		

Mariano A. Zunda
Subdir. Graf. Finanzas,
Presup. y Control - I:PV. y H.

A/C D.G.A.E.F.

PROTOTIPO EN MADERA



I.P.V.

Superficie Cubierta 68.90m²

Superficie Semicubierta 1.87m²

ANEXO II - RES-IPVyH-697-2026

Superficie Total 70.89m²

PLANTA

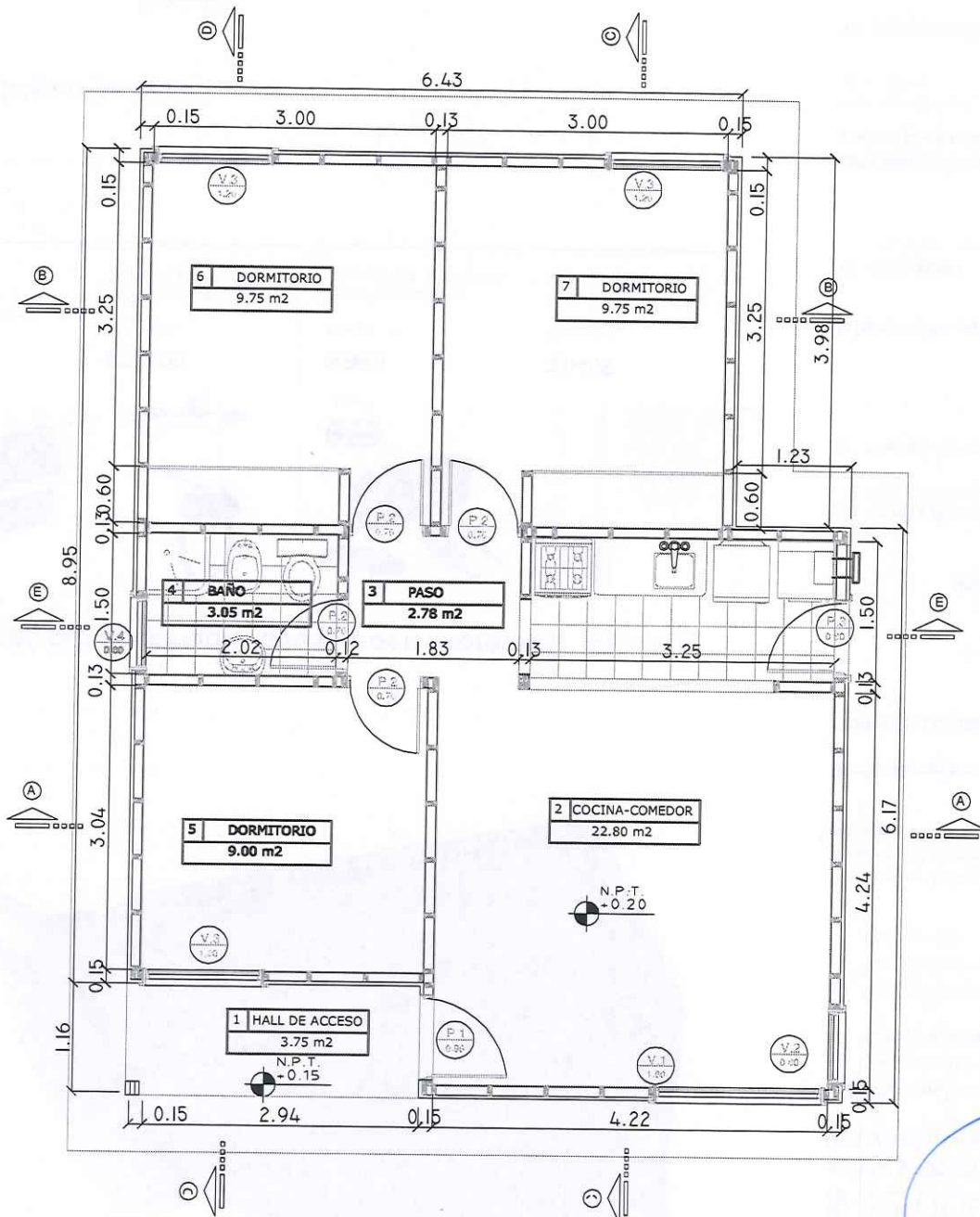

Mariano A. Zunda
Subdir. Gral. Finanzas,
Presup. y Control - I.P.V. y H
AC D.G.A.E.F.

AREA TECNICA IPV

OBRA	PROTOTIPO de VIVIENDAS con MADERA		NUMERO	A 1
PLANO	PLANTA	ESCALA		

VISADO

MVA



PLANTA DE TECHOS

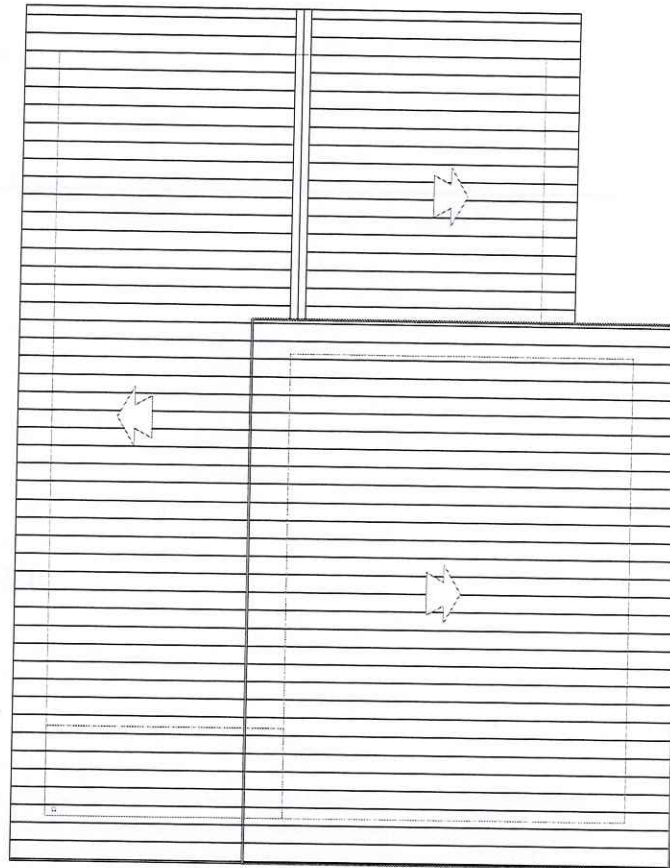

Mariano A. Zunda
Subdir. Gral. Finanzas,
Presup. y Control - I.P.V. y H.

A/C D.G.A.E.F.

AREA TECNICA IPV

OBRA PROTOTIPO de VIVIENDAS con MADERA

PLANO PLANTA DE TECHOS

ESCALA 1:100

NUMERO **A 0**

VISADO

MVA

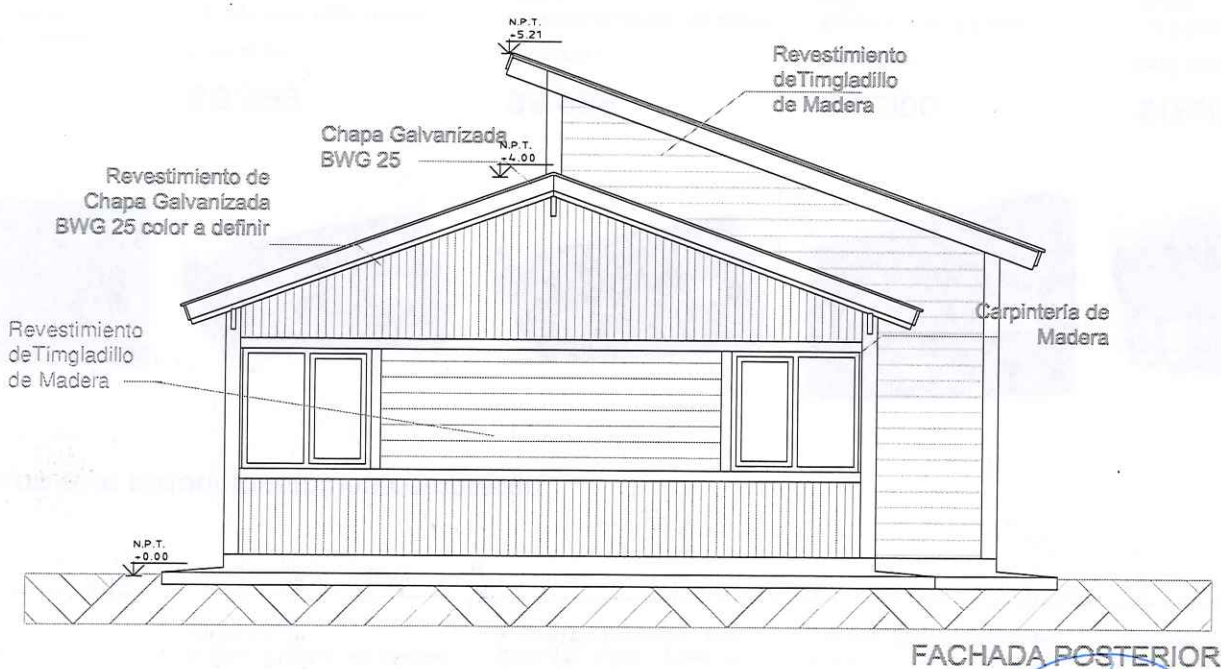
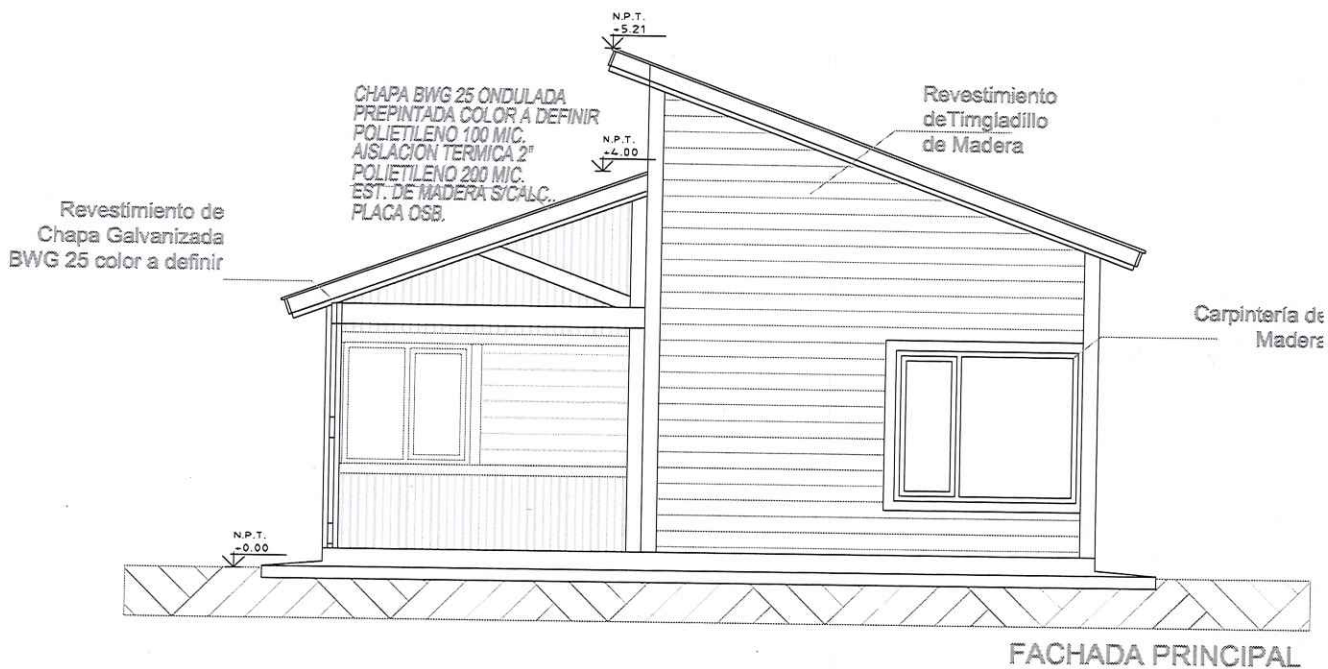

Mariano A. Zunda
 Subdir. Gral. Finanzas,
 Presup. y Control - I.P.V. y H.
A/C D.G.A.E.F.

AREA TECNICA IPV		
OBRA	PROTOTIPO de VIVIENDAS con MADERA	NUMERO
PLANO	PLANTA VISTAS	A 2
ESCALA	1:75	

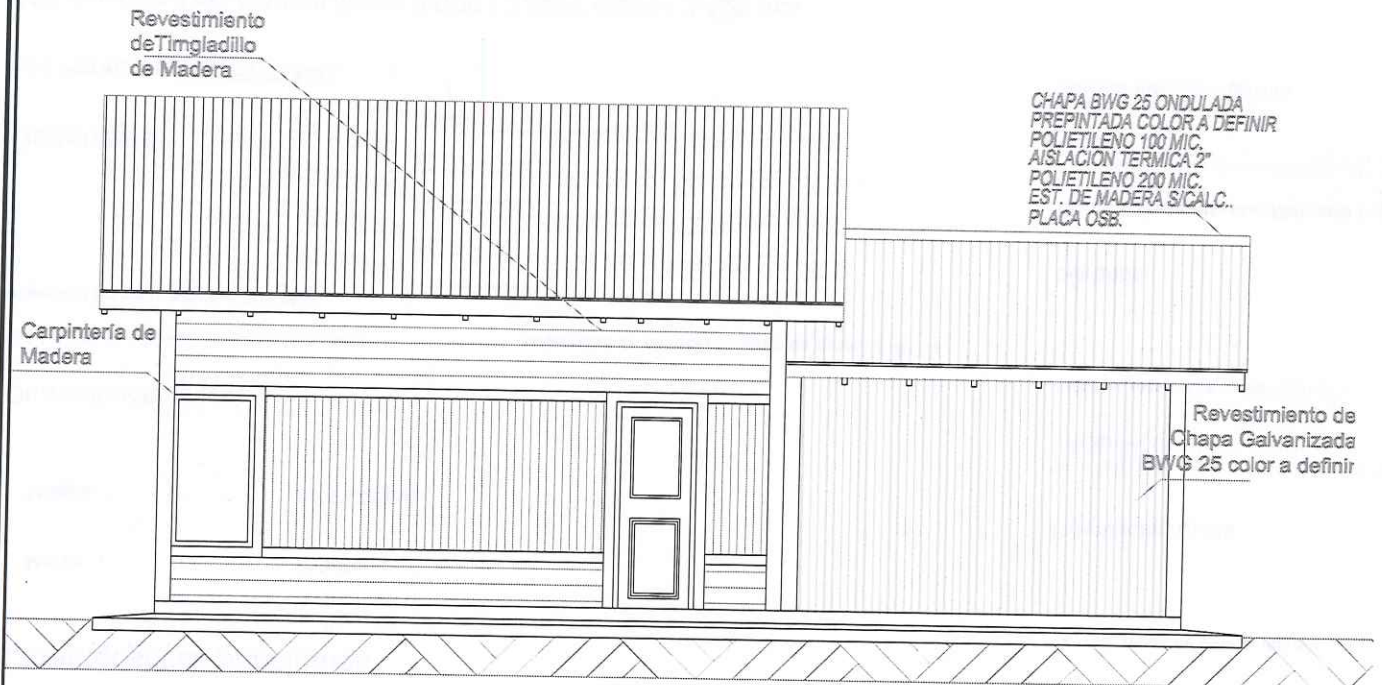

FACHADA LATERAL DERECHA

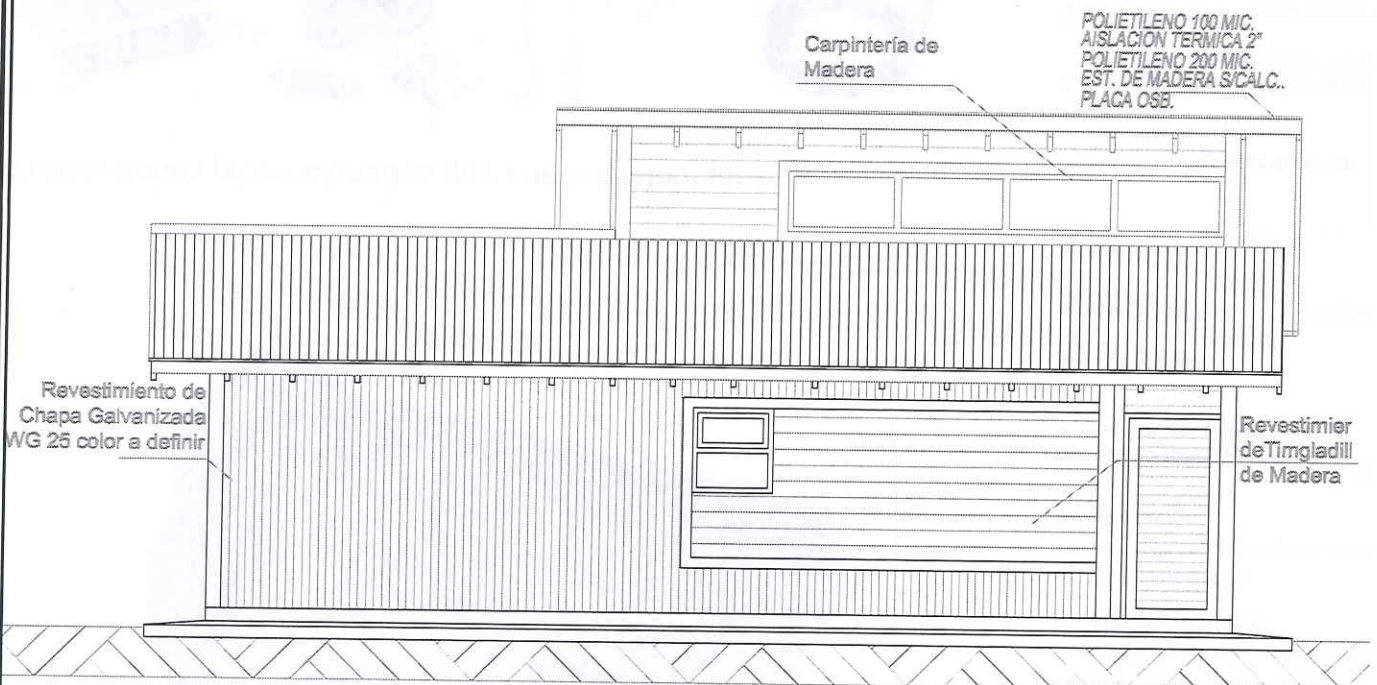

FACHADA LATERAL IZQUIERDA

(Handwritten signature)

Mariano A. Zunda
Subdir. Gral. Finanzas,
Presup. y Control - I.P.V. y H.

A/C D.G.A.E.F.

AREA TECNICA IPV		
OBRA	PROTOTIPO de VIVIENDAS con MADERA	
PLANO	PLANTA VISTAS	ESCALA 1:75
		NUMERO A 3

VISADO

MVA