



Gobierno de
Tierra del Fuego
Antártida e Islas
del Atlántico Sur

Subsecretaría de
Higiene y Seguridad
en el Trabajo
Ministerio de
Salud

PLANO DE EVACUACIÓN

HOSPITAL REGIONAL RÍO GRANDE

GUARDIA PEDIATRICA

HRRG

CALLE ALFEREZ MACKINLAY

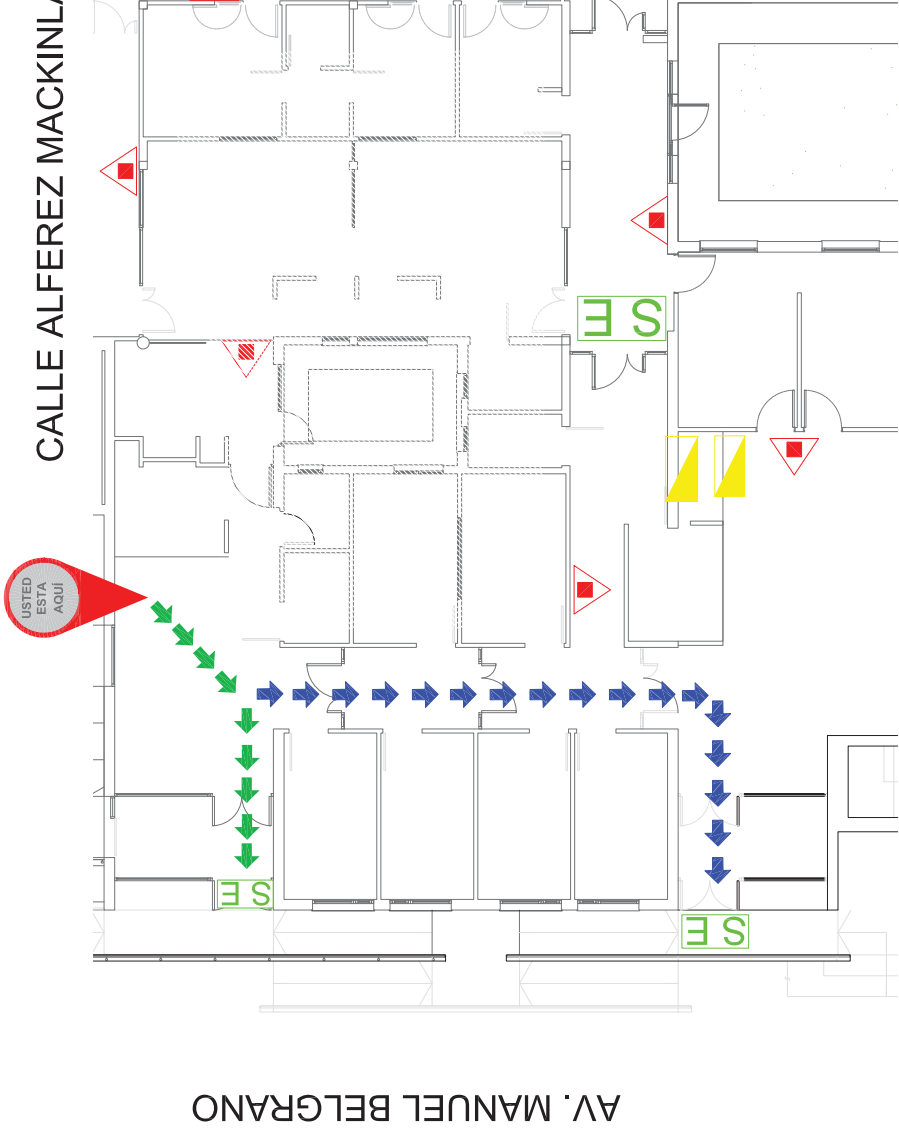

AV. MANUEL BELGRANO

EN CASO DE SISMOS

- 1 CONSERVE LA CALMA EN CASO DE SISMOS. IDENTIFIQUE QUE GENERA EL INCENDIO.
- 2 ELIMINE LOS OBJETOS QUE PUEDAN CAER ENCIMA DE SU CABEZA.
- 3 LOCALICE LA RUTA DE EVACUACIÓN.
- 4 UBÍQUESE EN LAS ZONAS DE SEGURIDAD.
- 5 LOCALICE LA RUTA DE EVACUACIÓN.
- 6 DIRÍJASE AL PUNTO DE ENCUENTRO.

EN CASO DE INCENDIO

- 1 IDENTIFIQUE QUE GENERA EL INCENDIO.
- 2 EMITA LA ALARMA.
- 3 SI UNA PUERTA ESTÁ CALIENTE NO ABRIERA.
- 4 UTILICE LOS ELEMENTOS DE EXTINCIÓN.
- 5 OBEDEZCA LAS INDICACIONES DEL PERSONAL CAPACITADO.
- 6 SIGA LA RUTA DE EVACUACIÓN.
- 7 NO CORRÁ, CAMINE RÁPIDO Y EN FILA.
- 8 SI HAY HUMO DESPÉNJASE DEL SUOLO CUBRIENDO NARIZ Y BOCA.
- 9 DIRÍJASE AL PUNTO DE ENCUENTRO.
- 10 UNA VEZ AFUERA NO VUELVA AL EDIFICIO.

	MATAFUEGO POLVO QUÍMICO
	BOCA DE INCENDIO EQUIPADA
	RUTA DE EVACUACIÓN PRIMARIA
	RUTA DE EVACUACIÓN SECUNDARIA
	SALIDA DE EMERGENCIA
	PUNTO DE ENCUENTRO
	TABLERO ELÉCTRICO

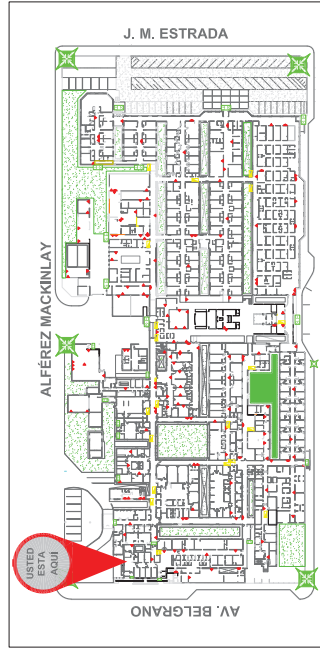



Gobierno de
Tierra del Fuego
Antártida e Islas
del Atlántico Sur

Subsecretaría de
Higiene y Seguridad
en el Trabajo
Ministerio de
Salud

PLANO DE EVACUACIÓN

HOSPITAL REGIONAL RÍO GRANDE ANATOMIA PATOLOGICA

HRRG

CALLE ALFEREZ MACKINLAY

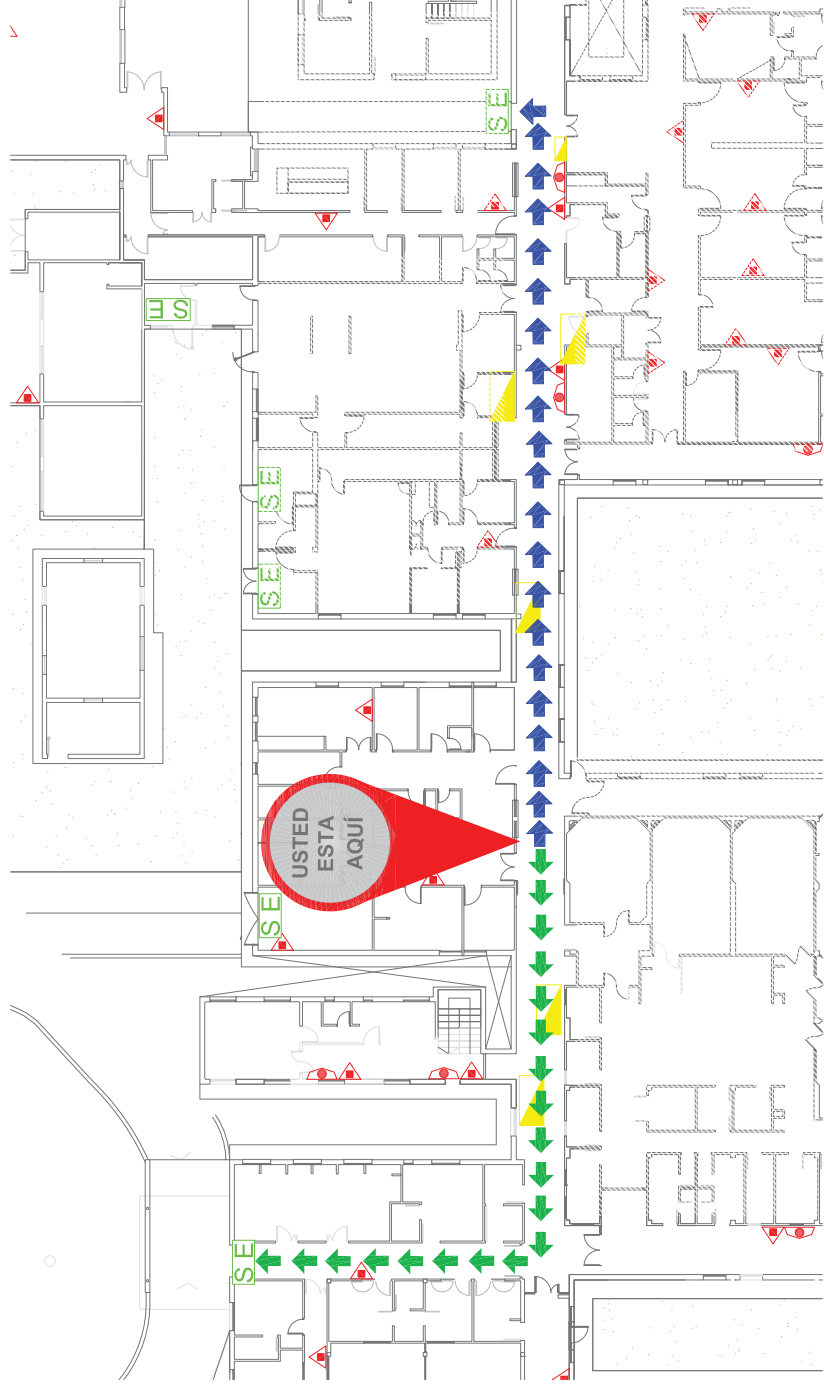

AV. MANUEL BELGRANO

EN CASO DE SISMOS

- | | | |
|---|--|--|
| 1 | | CONSERVE SU CALMA. EN CASO DE SISMOS, SI SE CAE AL GROUND, QUÉDESE EN EL GROUND. SI SE CAE AL TECTO, QUÉDESE EN EL TECTO. SI SE CAE AL PASADIZO, QUÉDESE EN EL PASADIZO. |
| 2 | | ELIMINE FUENTES DE FUEGO Y OBJETOS QUE PUEDAN CAER. |
| 3 | | SI SE CAE AL TECTO, QUÉDESE EN EL TECTO. SI SE CAE AL PASADIZO, QUÉDESE EN EL PASADIZO. |
| 4 | | UBÍQUESE EN ZONAS DE SEGURIDAD. |
| 5 | | LOCALICE LA RUTA DE EVACUACIÓN. |
| 6 | | DIRÍJASE AL PUNTO DE ENCUENTRO. |

EN CASO DE INCENDIO

- | | | |
|----|--|--|
| 1 | | IDENTIFIQUE QUÉ GENERA EL INCENDIO. |
| 2 | | EMITA LA ALARMA. |
| 3 | | SI UNA PUERTA ESTA CALIENTE NO ABRIERA. |
| 4 | | UTILICE LOS ELEMENTOS DE EXTINCIÓN PERSONAL CAPACITADO. |
| 5 | | OBEDezca INDICACIONES DEL PERSONAL CAPACITADO. |
| 6 | | SIGLA RUTA DE EVACUACIÓN. |
| 7 | | NO CORRÁ, CAMINE RÁPIDO Y EN FILA. |
| 8 | | SI HAY HUMO, DIRÍJASE AL PUNTO DE ENCUENTRO DESPUÉS DE CUBRIRSE EL NARIZ Y BOCA. |
| 9 | | DIRÍJASE AL PUNTO DE ENCUENTRO. |
| 10 | | UNA VEZ AFUERA NO VUELVA AL EDIFICIO. |

- | | |
|--|-------------------------------|
| | MATAFUEGO POLVO QUÍMICO |
| | BOCA DE INCENDIO EQUIPADA |
| | RUTA DE EVACUACIÓN PRIMARIA |
| | RUTA DE EVACUACIÓN SECUNDARIA |
| | SALIDA DE EMERGENCIA |
| | PUNTO DE ENCUENTRO |
| | TABLERO ELÉCTRICO |

PLANO DE REFERENCIA N°: 3



FLORENTINO AMEGHINO

Subsecretaría de Higiene y Seguridad en el Trabajo

Aprobó: Lic. Cristian Perez

Confeccionó: Lic. Alfredo Sanchez - Tec. Bruno Comba

TELEFONOS DE EMERGENCIA
100 BOMBOS
911 POLICIA
103 DEFENSA CIVIL
107 AMBULANCIA



Gobierno de
Tierra del Fuego
Antártida e Islas
del Atlántico Sur

Subsecretaría de
Higiene y Seguridad
en el Trabajo
Ministerio de
Salud

PLANO DE EVACUACIÓN

HOSPITAL REGIONAL RÍO GRANDE

GUARDIA ADULTOS

HRRG

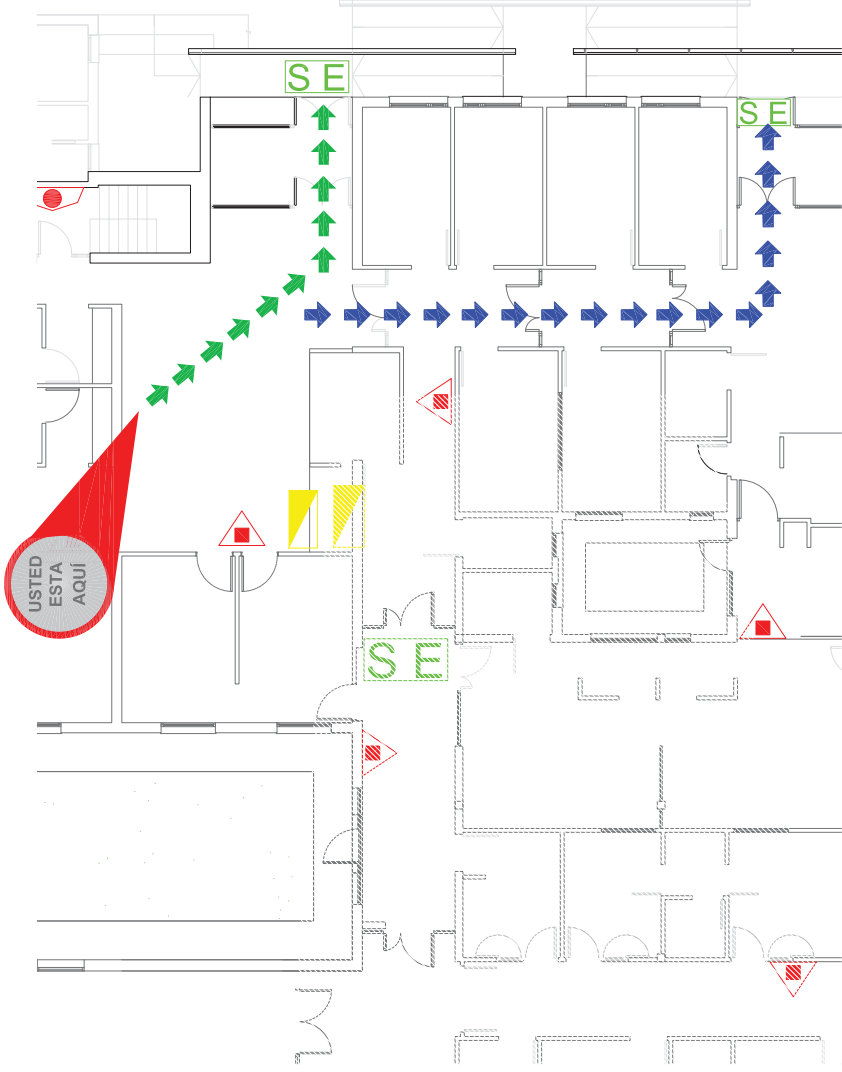

AV MANUEL BELGRANO

CALLE ALFEREZ MACKINLAY

EN CASO DE SISMOS

- 1 CONSERVE FUENTES DE VIDA Y OBJETOS QUE LA CALMA INCENDIO PUEDAN CAER
- 2 ELIMINE ALEJES DE FUENTES DE VIDA Y OBJETOS QUE LA CALMA INCENDIO PUEDAN CAER
- 3
- 4 UBÍQUESE EN ZONAS DE SEGURIDAD
- 5 LOCALICE LA RUTA DE EVACUACIÓN
- 6 DIRÍJASE AL PUNTO DE ENCUENTRO

EN CASO DE INCENDIO

- 1 IDENTIFIQUE QUÉ GENERA EL INCENDIO
- 2 EMITA LA ALARMA
- 3 SI UNA PUERTA ESTÁ CALIENTE NO ABRIERA
- 4 UTILICE LOS ELEMENTOS DE EXTINCIÓN
- 5 OBEDEZCA INDICACIONES DEL PERSONAL CAPACITADO
- 6 SIGA LA RUTA DE EVACUACIÓN
- 7 NO CORRA, CAMINE RÁPIDO Y EN FILA
- 8 SI HAY HUMO, DIRÍJASE AL PUNTO DE ENCUENTRO
- 9 DIRÍJASE AL PUNTO DE ENCUENTRO
- 10 UNA VEZ AFUERA NO OLVIDE LLEVAR SU BOLSILLO DE EMERGENCIAS

- MATAFUEGO POLVO QUÍMICO
- BOCA DE INCENDIO EQUIPADA
- RUTA DE EVACUACIÓN PRIMARIA
- RUTA DE EVACUACIÓN SECUNDARIA
- SALIDA DE EMERGENCIA
- PUNTO DE ENCUENTRO
- TABLERO ELÉCTRICO





Gobierno de
Tierra del Fuego
Antártida e Islas
del Atlántico Sur

Subsecretaría de
Higiene y Seguridad
en el Trabajo
Ministerio de
Salud

PLANO DE EVACUACIÓN

HOSPITAL REGIONAL RÍO GRANDE

PASILLO DIAGNOSTICO POR IMAGEN

HRRRG

CALLE FLORENTINO AMEGHINO

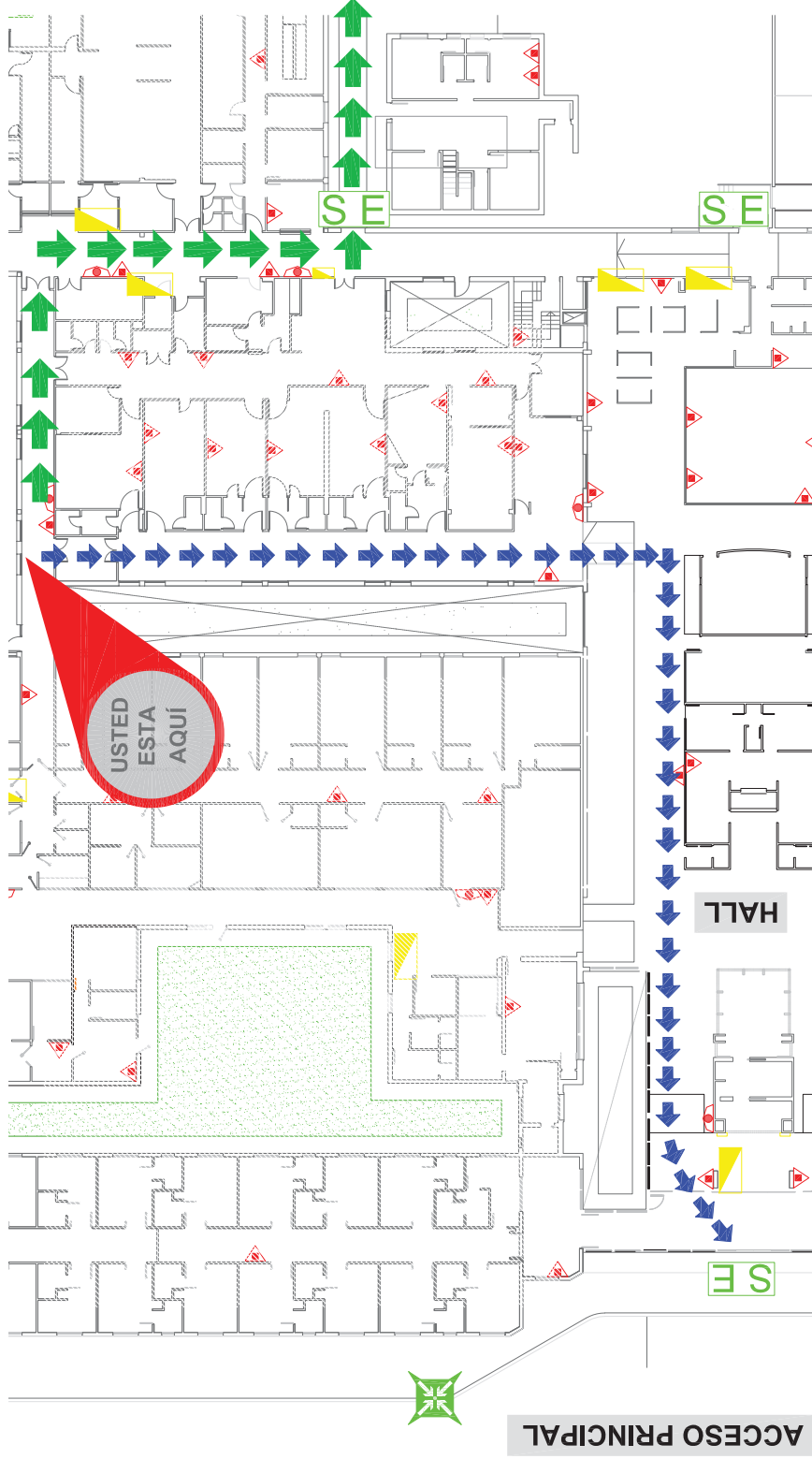

CALLE ALFEREZ MACKINLAY

EN CASO DE SISMOS

- 1 CONSERVE FUENTES DE VIDA Y OBJETOS QUE LA CALMA INCENDIO PUEDAN CAER
- 2 ELIMINE ALEJES DE FUENTES DE VIDA Y OBJETOS QUE LA CALMA INCENDIO PUEDAN CAER
- 3
- 4 UBÍQUESE EN ZONAS DE SEGURIDAD
- 5 LOCALICE LA RUTA DE EVACUACIÓN
- 6 DIRÍJASE AL PUNTO DE ENCUENTRO

EN CASO DE INCENDIO

- 1 IDENTIFIQUE QUÉ GENERA EL INCENDIO
- 2 EMITA LA ALARMA
- 3 SI UNA PUERTA ESTÁ CALIENTE NO ABRIERA
- 4 UTILICE LOS ELEMENTOS DE EXTINCIÓN
- 5 OBEDEZCA INDICACIONES DEL PERSONAL CAPACITADO
- 6 SIGA LA RUTA DE EVACUACIÓN
- 7 NO CORRÁ, CAMINE RÁPIDO Y EN FILA
- 8 SI HAY HUMO, DESPÚSESE DEL SUJETO CUBRIENDO NARIZ Y BOCA
- 9 DIRÍJASE AL PUNTO DE ENCUENTRO
- 10 UNA VEZ AFUERA NO VUELVA AL EDIFICIO

- MATAFUEGO POLVO QUÍMICO
- BOCA DE INCENDIO EQUIPADA
- RUTA DE EVACUACIÓN PRIMARIA
- RUTA DE EVACUACIÓN SECUNDARIA
- SALIDA DE EMERGENCIA
- PUNTO DE ENCUENTRO
- TABLERO ELÉCTRICO



TELEFONOS DE EMERGENCIA

100 BOMBEROS

911 POLICIA

103 DEFENSA CIVIL

107 AMBULANCIA

Subsecretaría de Higiene y Seguridad en el Trabajo

PLANO DE REFERENCIA N°: 4

Confeccionado: Lic. Alfredo Sanchez - Tec. Bruno Comba

Aprobado: Lic. Cristian Perez



Gobierno de
Tierra del Fuego
Antártida e Islas
del Atlántico Sur

Subsecretaría de
Higiene y Seguridad
en el Trabajo
Ministerio de
Salud

PLANO DE EVACUACIÓN

HOSPITAL REGIONAL RÍO GRANDE

ACCESO UNIDAD TERAPIA INTENSIVA

HRRG



AV. MANUEL BELGRANO

EN CASO DE SISMOS

- | | | |
|---|--|--|
| 1 | | CONSERVE FUENTES DE VENTILACIÓN Y OBJETOS QUE LA CALMA INCENDIO PUEDAN CAER |
| 2 | | ELIMINE ALEJES DE FUENTES DE VENTILACIÓN Y OBJETOS QUE LA CALMA INCENDIO PUEDAN CAER |
| 3 | | ELIMINE ALEJES DE FUENTES DE VENTILACIÓN Y OBJETOS QUE LA CALMA INCENDIO PUEDAN CAER |
| 4 | | UBIQUESE EN ZONAS DE SEGURIDAD |
| 5 | | LOCALICE LA RUTA DE EVACUACIÓN |
| 6 | | DIRIJASE AL PUNTO DE ENCUENTRO |

EN CASO DE INCENDIO

- | | | |
|----|--|---|
| 1 | | IDENTIFIQUE QUE GENERA EL INCENDIO |
| 2 | | EMITA LA ALARMA |
| 3 | | SI UNA PUERTA ESTA CALIENTE NO ABRIERA |
| 4 | | UTILICE LOS ELEMENTOS DE EXTINCIÓN |
| 5 | | OBEDezca INDICACIONES DEL PERSONAL CAPACITADO |
| 6 | | SIGLA RUTA DE EVACUACIÓN |
| 7 | | NO CORRÁ, CAMINE RAPIDO Y EN FILA |
| 8 | | SI HAY HUMO DESPLÁZASE AL SUJETO CUBRIENDO NARIZ Y BOCA |
| 9 | | DIRIJASE AL PUNTO DE ENCUENTRO |
| 10 | | UNA VEZ AFUERA NO VUELVA AL EDIFICIO |

- | | |
|--|-------------------------------|
| | MATAFUEGO POLVO QUIMICO |
| | BOCA DE INCUACIÓN EQUIPADA |
| | RUTA DE EVACUACIÓN PRIMARIA |
| | RUTA DE EVACUACIÓN SECUNDARIA |
| | SALIDA DE EMERGENCIA |
| | PUNTO DE ENCUENTRO |
| | TABLERO ELÉCTRICO |

- | | |
|--|-------------------------------|
| | MATAFUEGO POLVO QUIMICO |
| | BOCA DE INCUACIÓN EQUIPADA |
| | RUTA DE EVACUACIÓN PRIMARIA |
| | RUTA DE EVACUACIÓN SECUNDARIA |
| | SALIDA DE EMERGENCIA |
| | PUNTO DE ENCUENTRO |
| | TABLERO ELÉCTRICO |





Gobierno de
Tierra del Fuego
Antártida e Islas
del Atlántico Sur

Subsecretaría de
Higiene y Seguridad
en el Trabajo
Ministerio de
Salud

PLANO DE EVACUACIÓN

HOSPITAL REGIONAL RÍO GRANDE

SERVICIO DE GINECOLOGIA

HRRG

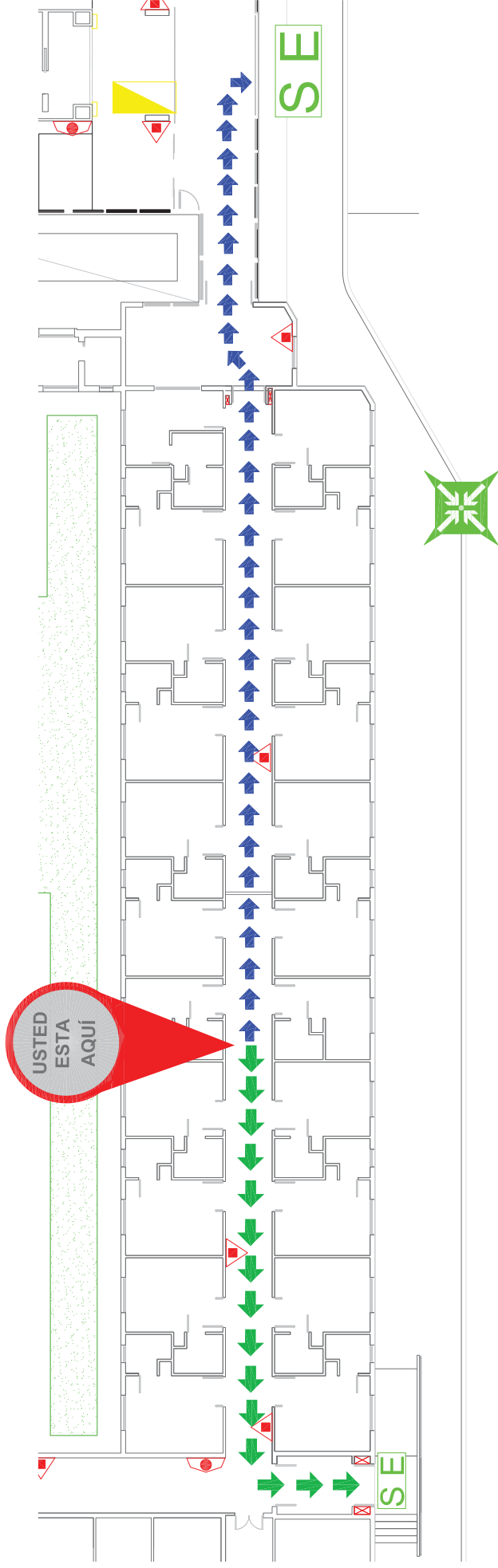

CALLE FLORENTINO AMEGHINO

EN CASO DE SISMOS

- 1 CONSERVE SU CABEZA Y CUELLO EN EL PUNTO DE SEGURIDAD
- 2 ELIMINE LOS OBJETOS QUE PUEDAN CAER
- 3 LOCALICE LA RUTA DE EVACUACIÓN
- 4 UBÍQUESE EN LAS ZONAS DE SEGURIDAD
- 5 SIGA LA RUTA DE EVACUACIÓN
- 6 DIRÍJASE AL PUNTO DE ENCUENTRO

EN CASO DE INCENDIO

- 1 IDENTIFIQUE QUÉ GENERA EL INCENDIO
- 2 EMITA LA ALARMA
- 3 SI UNA PUERTA ESTÁ CALIENTE NO ABRIERA
- 4 UTILICE LOS ELEMENTOS DE EXTINCIÓN
- 5 OBEDEZCA LAS INDICACIONES DEL PERSONAL CAPACITADO
- 6 SIGA LA RUTA DE EVACUACIÓN
- 7 NO CORRA, CAMINE RÁPIDO Y EN FILA
- 8 SI HAY HUMO, CUBRE SU NARIZ Y BOCA
- 9 DIRÍJASE AL PUNTO DE ENCUENTRO
- 10 UNA VEZ AFUERA NO VUELVA AL EDIFICIO

- MATAFUEGO POLVO QUÍMICO
- BOCA DE INCENDIO EQUIPADA
- RUTA DE EVACUACIÓN PRIMARIA
- RUTA DE EVACUACIÓN SECUNDARIA
- SALIDA DE EMERGENCIA
- PUNTO DE ENCUENTRO
- TABLERO ELÉCTRICO



Confeccionado por: Lic. Alfredo Sánchez - Tec. Bruno Comba

Aprobado por: Lic. Cristian Pérez

Subsecretaría de Higiene y Seguridad en el Trabajo

PLANO DE REFERENCIA N°: 6

FLORENTINO AMEGHINO



Gobierno de
Tierra del Fuego
Antártida e Islas
del Atlántico Sur

Subsecretaría de
Higiene y Seguridad
en el Trabajo
Ministerio de
Salud

PLANO DE EVACUACIÓN

HOSPITAL REGIONAL RÍO GRANDE

SERVICIO DE HEMOTERAPIA

HRRRG

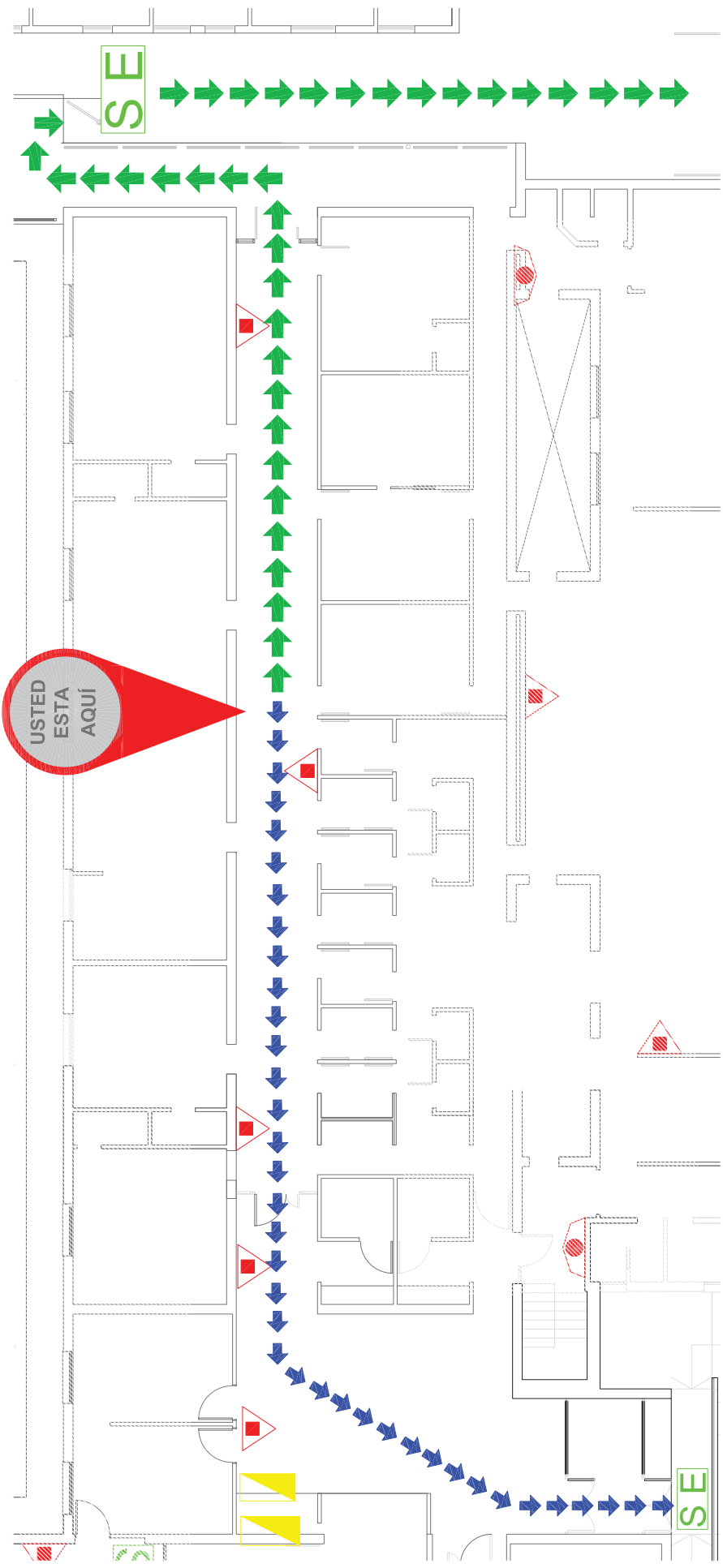

CALLE ALFEREZ MACKINLAY

AV. MANUEL BELGRANO



EN CASO DE INCENDIO

- | | | | | | | | | | |
|---|---|---|---|---|--|---|------------------------------------|----|--|
| 1 | IDENTIFIQUE QUÉ GENERA EL INCENDIO | 2 | EMITA LA ALARMA | 3 | SI UNA PUERTA ESTA CALIENTE NO ABRILA | 4 | UTILICE LOS ELEMENTOS DE EXTINCIÓN | 5 | OBJETOS O INDICACIONES DEL PERSONAL CAPACITADO |
| 2 | CONSERVE FUENTES DE LUZ Y OBJETOS QUE LA CALMA INCENDIO PUEDAN CAER | 3 | ELIMINE LOS OBJETOS QUE PUEDAN CAER | 4 | SI HAY HUMO DESPUÉS DE SUJETAR EL NARIZ Y BOCA | 5 | DIRIJASE AL PUNTO DE ENCUENTRO | 6 | UNA VEZ AFUERA NO VUELVA AL EDIFICIO |
| 3 | ELIMINE LOS OBJETOS QUE PUEDAN CAER | 4 | EMITA LA ALARMA | 5 | UTILICE LOS ELEMENTOS DE EXTINCIÓN | 6 | DIRIJASE AL PUNTO DE ENCUENTRO | 7 | UNA VEZ AFUERA NO VUELVA AL EDIFICIO |
| 4 | UBIQUÉSE EN ZONAS DE SEGURIDAD | 5 | CONSERVE FUENTES DE LUZ Y OBJETOS QUE LA CALMA INCENDIO PUEDAN CAER | 6 | SI UNA PUERTA ESTA CALIENTE NO ABRILA | 7 | UTILICE LOS ELEMENTOS DE EXTINCIÓN | 8 | OBJETOS O INDICACIONES DEL PERSONAL CAPACITADO |
| 5 | UBIQUÉSE EN ZONAS DE SEGURIDAD | 6 | ELIMINE LOS OBJETOS QUE PUEDAN CAER | 7 | EMITA LA ALARMA | 8 | UTILICE LOS ELEMENTOS DE EXTINCIÓN | 9 | DIRIJASE AL PUNTO DE ENCUENTRO |
| 6 | UBIQUÉSE EN ZONAS DE SEGURIDAD | 7 | CONSERVE FUENTES DE LUZ Y OBJETOS QUE LA CALMA INCENDIO PUEDAN CAER | 8 | SI UNA PUERTA ESTA CALIENTE NO ABRILA | 9 | UTILICE LOS ELEMENTOS DE EXTINCIÓN | 10 | DIRIJASE AL PUNTO DE ENCUENTRO |

EN CASO DE SISMOS

- | | | | | | |
|---|---|---|---|---|---|
| 1 | CONSERVE FUENTES DE LUZ Y OBJETOS QUE LA CALMA INCENDIO PUEDAN CAER | 2 | ELIMINE LOS OBJETOS QUE PUEDAN CAER | 3 | UBIQUÉSE EN ZONAS DE SEGURIDAD |
| 2 | CONSERVE FUENTES DE LUZ Y OBJETOS QUE LA CALMA INCENDIO PUEDAN CAER | 3 | ELIMINE LOS OBJETOS QUE PUEDAN CAER | 4 | UBIQUÉSE EN ZONAS DE SEGURIDAD |
| 3 | ELIMINE LOS OBJETOS QUE PUEDAN CAER | 4 | UBIQUÉSE EN ZONAS DE SEGURIDAD | 5 | CONSERVE FUENTES DE LUZ Y OBJETOS QUE LA CALMA INCENDIO PUEDAN CAER |
| 4 | UBIQUÉSE EN ZONAS DE SEGURIDAD | 5 | CONSERVE FUENTES DE LUZ Y OBJETOS QUE LA CALMA INCENDIO PUEDAN CAER | 6 | ELIMINE LOS OBJETOS QUE PUEDAN CAER |
| 5 | CONSERVE FUENTES DE LUZ Y OBJETOS QUE LA CALMA INCENDIO PUEDAN CAER | 6 | ELIMINE LOS OBJETOS QUE PUEDAN CAER | 7 | UBIQUÉSE EN ZONAS DE SEGURIDAD |
| 6 | ELIMINE LOS OBJETOS QUE PUEDAN CAER | 7 | UBIQUÉSE EN ZONAS DE SEGURIDAD | 8 | CONSERVE FUENTES DE LUZ Y OBJETOS QUE LA CALMA INCENDIO PUEDAN CAER |

- MATAFUEGO POLVO QUIMICO
- BOCA DE INCENDIO EQUIPADA
- RUTA DE EVACUACIÓN PRIMARIA
- RUTA DE EVACUACIÓN SECUNDARIA
- SALIDA DE EMERGENCIA
- PUNTO DE ENCUENTRO
- TABLERO ELÉCTRICO

- OBJETOS O INDICACIONES DEL PERSONAL CAPACITADO
- UNA VEZ AFUERA NO VUELVA AL EDIFICIO
- DIRIJASE AL PUNTO DE ENCUENTRO
- UTILICE LOS ELEMENTOS DE EXTINCIÓN
- SI UNA PUERTA ESTA CALIENTE NO ABRILA
- SI HAY HUMO DESPUÉS DE SUJETAR EL NARIZ Y BOCA
- EMITA LA ALARMA
- IDENTIFIQUE QUÉ GENERA EL INCENDIO

Confeccionado: Lic. Alfredo Sanchez - Tec. Bruno Comba
 Aprobado: Lic. Cristian Perez
 Subsecretaría de Higiene y Seguridad en el Trabajo
 PLANO DE REFERENCIA N°: 7





Gobierno de
Tierra del Fuego
Antártida e Islas
del Atlántico Sur

Subsecretaría de
Higiene y Seguridad
en el Trabajo
Ministerio de
Salud

PLANO DE EVACUACIÓN

HOSPITAL REGIONAL RÍO GRANDE

SALA DE ESPERA PEDIATRIA

HRRG

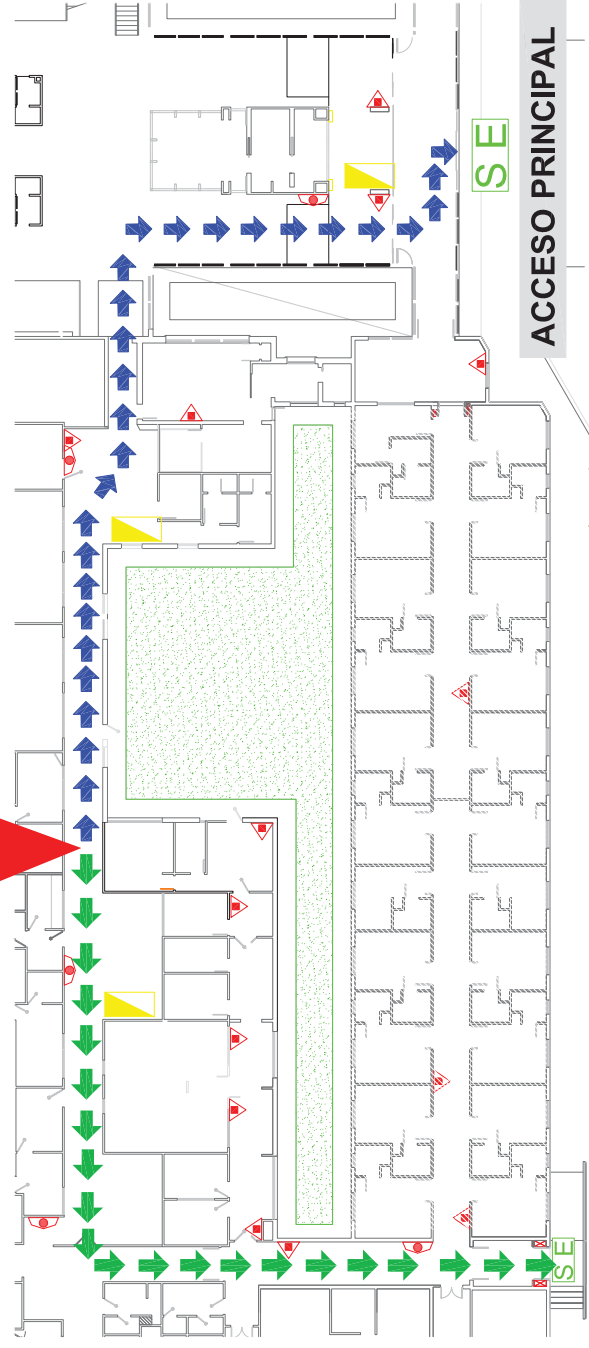
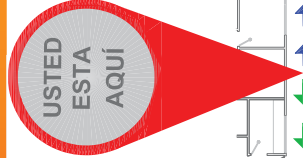

CALLE FLORENTINO AMEGHINO

EN CASO DE SISMOS	
1	CONSERVE SU CALMA. IDENTIFIQUE LAS FUENTES DE INGENIERÍA Y OBJETOS QUE PUEDAN CAER.
2	ELIMINE ALEJES DE LAS ZONAS DE EVACUACIÓN.
3	SI HAY FUERTE VIBRACIÓN, AGRODÁNDOSE EN EL PUNTO DE ENCUENTRO.
4	UBIQUÉSE EN LAS ZONAS DE SEGURIDAD DE EVACUACIÓN.
5	LOCALICE LA RUTA DE EVACUACIÓN.
6	DIRIJASE AL PUNTO DE ENCUENTRO.

EN CASO DE INCENDIO	
1	IDENTIFIQUE QUÉ GENERA EL INCENDIO.
2	EMITA LA ALARMA.
3	SI UNA PUERTA ESTÁ CALIENTE, NO ABRIENDA.
4	UTILICE LOS ELEMENTOS DE EXTINCIÓN DE EXTINCIÓN.
5	OBEDezca las INDICACIONES DEL PERSONAL CAPACITADO.
6	SI HAY HUMO, DESPÉJASE EL SUROCCUBIENDO, NARIZ Y BOCA.
7	NO CORRÁ, CAMINE RÁPIDO Y EN FILA.
8	DIRIJASE AL PUNTO DE ENCUENTRO.
9	UNA VEZ AFUERA, NO VUELVA AL EDIFICIO.
10	AMBULANCIA

	MATAFUEGO POLVO QUÍMICO
	BOCA DE INCENDIO EQUIPADA
	RUTA DE EVACUACIÓN PRIMARIA
	RUTA DE EVACUACIÓN SECUNDARIA
	SALIDA DE EMERGENCIA
	PUNTO DE ENCUENTRO
	TABLERO ELÉCTRICO





Gobierno de
Tierra del Fuego
Antártida e Islas
del Atlántico Sur

Subsecretaría de
Higiene y Seguridad
en el Trabajo
Ministerio de
Salud

PLANO DE EVACUACIÓN

HOSPITAL REGIONAL RÍO GRANDE

HALL DE ACCESO PRINCIPAL

HRRG

CALLE FLORENTINO AMEGHINO



AV. MANUEL BELGRANO

EN CASO DE SISMOS

- 1 CONSERVE LA CALMA. EN CASO DE SISMOS, MANTÉN LA CALMA Y SIGA LA RUTA DE EVACUACIÓN.
- 2 ELIMINE A LOS OBJETOS QUE PUEDAN CAER DE ENCIMA DE USTED.
- 3 UBÍQUESE EN ZONAS DE SEGURIDAD.
- 4 UBÍQUESE EN ZONAS DE SEGURIDAD. SIGA LA RUTA DE EVACUACIÓN.
- 5 LOCALICE LA RUTA DE EVACUACIÓN.
- 6 DIRÍJASE AL PUNTO DE ENCUENTRO.

EN CASO DE INCENDIO

- 1 IDENTIFIQUE QUÉ GENERA EL INCENDIO.
- 2 EMITA LA ALARMA.
- 3 SI UNA PUERTA ESTÁ CALIENTE, NO ABRIÉLA.
- 4 UTILICE LOS ELEMENTOS DE EXTINCIÓN DE EXTINCIÓN.
- 5 OBTenga INDICACIONES DEL PERSONAL CAPACITADO.
- 6 SIGA LA RUTA DE EVACUACIÓN.
- 7 NO CORRÁ, CAMINE RÁPIDO Y EN FILA.
- 8 SI HAY HUMO, DIRÍJASE AL PUNTO DE ENCUENTRO.
- 9 DIRÍJASE AL PUNTO DE ENCUENTRO.
- 10 SI HAY HUMO, DIRÍJASE AL PUNTO DE ENCUENTRO.

- MATAFUEGO POLVO QUÍMICO
- BOCA DE INCENDIO EQUIPADA
- RUTA DE EVACUACIÓN PRIMARIA
- RUTA DE EVACUACIÓN SECUNDARIA
- SALIDA DE EMERGENCIA
- PUNTO DE ENCUENTRO
- TABLERO ELÉCTRICO



Confeccionado: Lic. Alfredo Sanchez - Tec. Bruno Comba

Aprobado: Lic. Cristian Perez

Subsecretaría de Higiene y Seguridad en el Trabajo

PLANO DE REFERENCIA N°: 9



CALLE ALFEREZ MACKINLAY



CALLE FLORENTINO AMEGHINO

EN CASO DE SISMOS

1 CONSERVE LA CALMA	2 ELIMINE LAS FUENTES DE INCENDIO	3 ALEJERE DE LOS OBJETOS QUE PUEDAN CAER
4 UBIQUESE EN ZONAS DE SEGURIDAD	5 LOCALICE LA RUTA DE EVACUACIÓN	6 DIRIJASE AL PUNTO DE ENCUENTRO

EN CASO DE INCENDIO

1 IDENTIFIQUE QUE GENERA EL INCENDIO	2 EMITA LA ALARMA	3 SI UNA PUERTA ESTA CALIENTE NO ABRIELA	4 UTILICE LOS ELEMENTOS DE EXTINCIÓN	5 OBEDEZCA INDICACIONES DEL PERSONAL CAPACITADO
6 SIGA LA RUTA DE EVACUACIÓN	7 NO CORRA, CAMINE RÁPIDO Y EN FILA	8 SI HAY HUMO DESPLAZARSE POR EL SUELO CUBRIENDO NARIZ Y BOCA	9 DIRIJASE AL PUNTO DE ENCUENTRO	10 UNA VEZ AFUERA NO VOLVER A INGRESAR AL EDIFICIO

	MATAFUEGO POLVO QUIMICO
	BOCA DE INCENDIO EQUIPADA
	RUTA DE EVACUACIÓN PRIMARIA
	RUTA DE EVACUACIÓN SECUNDARIA
	SALIDA DE EMERGENCIA
	PUNTO DE ENCUENTRO
	TABLERO ELÉCTRICO





Gobierno de
Tierra del Fuego
Antártida e Islas
del Atlántico Sur

Subsecretaría de
Higiene y Seguridad
en el Trabajo
Ministerio de
Salud

PLANO DE EVACUACIÓN

HOSPITAL REGIONAL RÍO GRANDE

CONSULTORIOS EXTERNOS

HRRG

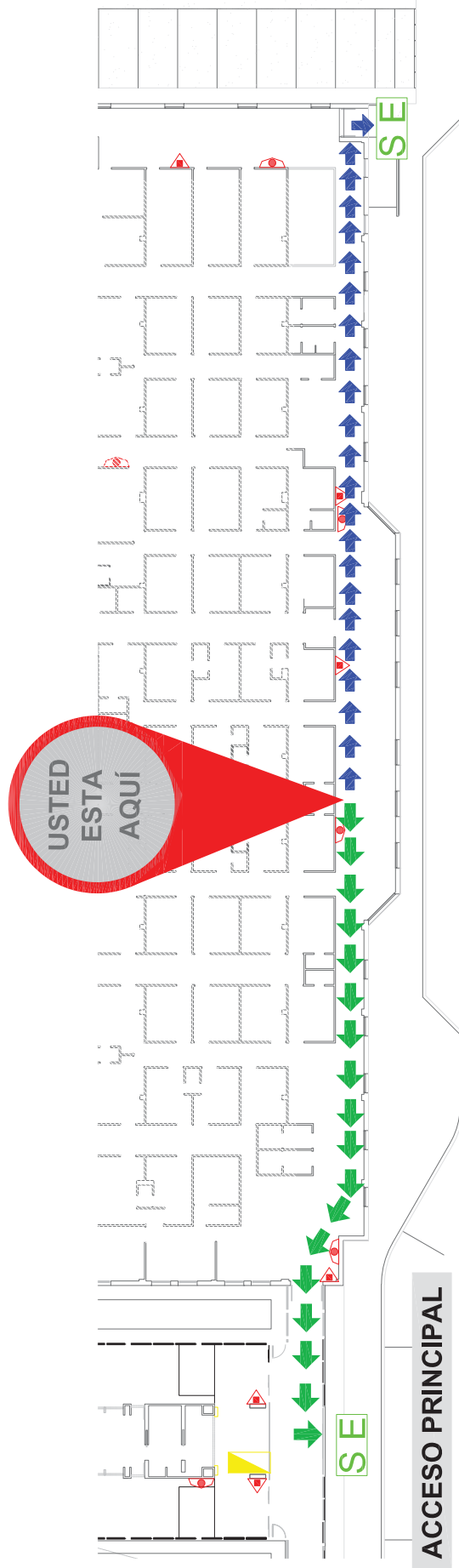

CALLE J. M. ESTRADA

CALLE FLORENTINO AMEGHINO

EN CASO DE SISMOS

- 1 CONSERVE FUENTES DE VIDA Y OBJETOS QUE LA CALMA INCENDIO PUEDAN CAER
- 2 ELIMINE ALÉJASE DE FUENTES DE VIDA Y OBJETOS QUE LA CALMA INCENDIO PUEDAN CAER
- 3
- 4 UBÍQUESE EN ZONAS DE SEGURIDAD
- 5 LOCALICE LA RUTA DE EVACUACIÓN
- 6 DIRÍJASE AL PUNTO DE ENCUENTRO

EN CASO DE INCENDIO

- 1 IDENTIFIQUE QUÉ GENERA EL INCENDIO
- 2 EMITA LA ALARMA
- 3 SI UNA PUERTA ESTÁ CALIENTE NO ABRIERA
- 4 UTILICE LOS ELEMENTOS DE EXTINCIÓN
- 5 OBEDEZCA INDICACIONES DEL PERSONAL CAPACITADO
- 6 SIGA LA RUTA DE EVACUACIÓN
- 7 NO CORRA, CAMINE RÁPIDO Y EN FILA
- 8 SI HAY HUMO, DESPUÉS DE SUJECIÓN EN NARIZ Y BOCA
- 9 DIRÍJASE AL PUNTO DE ENCUENTRO
- 10 UNA VEZ AFUERA NO VUELVA MÁS AL EDIFICIO

EN CASO DE INCENDIO

107 AMBULANCIA

911 POLICIA

100 BOMBEROS

103 DEFENSA CIVIL

MATAFUEGO POLVO QUIMICO

BOCA DE INCENDIO EQUIPADA

RUTA DE EVACUACIÓN PRIMARIA

RUTA DE EVACUACIÓN SECUNDARIA

SALIDA DE EMERGENCIA

PUNTO DE ENCUENTRO

TABLERO ELÉCTRICO

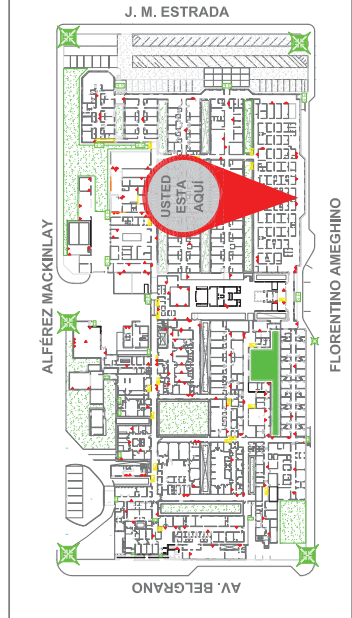



Gobierno de
Tierra del Fuego
Antártida e Islas
del Atlántico Sur

Subsecretaría de
Higiene y Seguridad
en el Trabajo
Ministerio de
Salud

PLANO DE EVACUACIÓN

HOSPITAL REGIONAL RÍO GRANDE

PASILLO TÉCNICO ODONTOLOGIA

HRRG

CALLE J. M. ESTRADA



CALLE FLORENTINO AMEGHINO

EN CASO DE SISMOS

1. CONSERVE FUENTES DE VENTILACIÓN Y OBJETOS QUE LA CALMA INCENDIO PUEDAN CAER
2. ELIMINE LOS OBJETOS QUE PUEDAN CAER
3. LOCALICE LA RUTA DE EVACUACIÓN
4. UBÍQUESE EN ZONAS DE SEGURIDAD
5. DIRÍJASE AL PUNTO DE ENCUENTRO
6. SI HAY HUMO, NO CORRA, CAMINE RÁPIDO Y EN FILA

EN CASO DE INCENDIO

1. IDENTIFIQUE QUÉ GENERA EL INCENDIO
2. EMITA LA ALARMA
3. SI UNA PUERTA ESTÁ CALIENTE NO ABRIERA
4. UTILICE LOS ELEMENTOS DE EXTINCIÓN
5. OBEDEZCA INDICACIONES DEL PERSONAL CAPACITADO
6. SIGA LA RUTA DE EVACUACIÓN
7. NO CORRA, CAMINE RÁPIDO Y EN FILA
8. SI HAY HUMO, DESPÉNJASE EL SUO CUBIERTO, NARIZ Y BOCA
9. DIRÍJASE AL PUNTO DE ENCUENTRO
10. UNA VEZ AFUERA NO VUELVA AL EDIFICIO

- 103 DEFENSA CIVIL
- 911 POLICIA
- 100 BOMBOS
- TELEFONOS DE EMERGENCIA
- 107 AMBULANCIA

- MATAFUEGO POLVO QUIMICO
- BOCA DE INCENDIO EQUIPADA
- RUTA DE EVACUACIÓN PRIMARIA
- RUTA DE EVACUACIÓN SECUNDARIA
- SALIDA DE EMERGENCIA
- PUNTO DE ENCUENTRO
- TABLERO ELÉCTRICO



Confeccionado: Lic. Alfredo Sanchez - Tec. Bruno Comba

Aprobado: Lic. Cristian Perez

Subsecretaría de Higiene y Seguridad en el Trabajo

PLANO DE REFERENCIA N°: 12

FLORENTINO AMEGHINO



Gobierno de
Tierra del Fuego
Antártida e Islas
del Atlántico Sur

Subsecretaría de
Higiene y Seguridad
en el Trabajo
Ministerio de
Salud

PLANO DE EVACUACIÓN

HOSPITAL REGIONAL RÍO GRANDE

SALA DE ESPERA KINESIOLOGIA

HRRRG

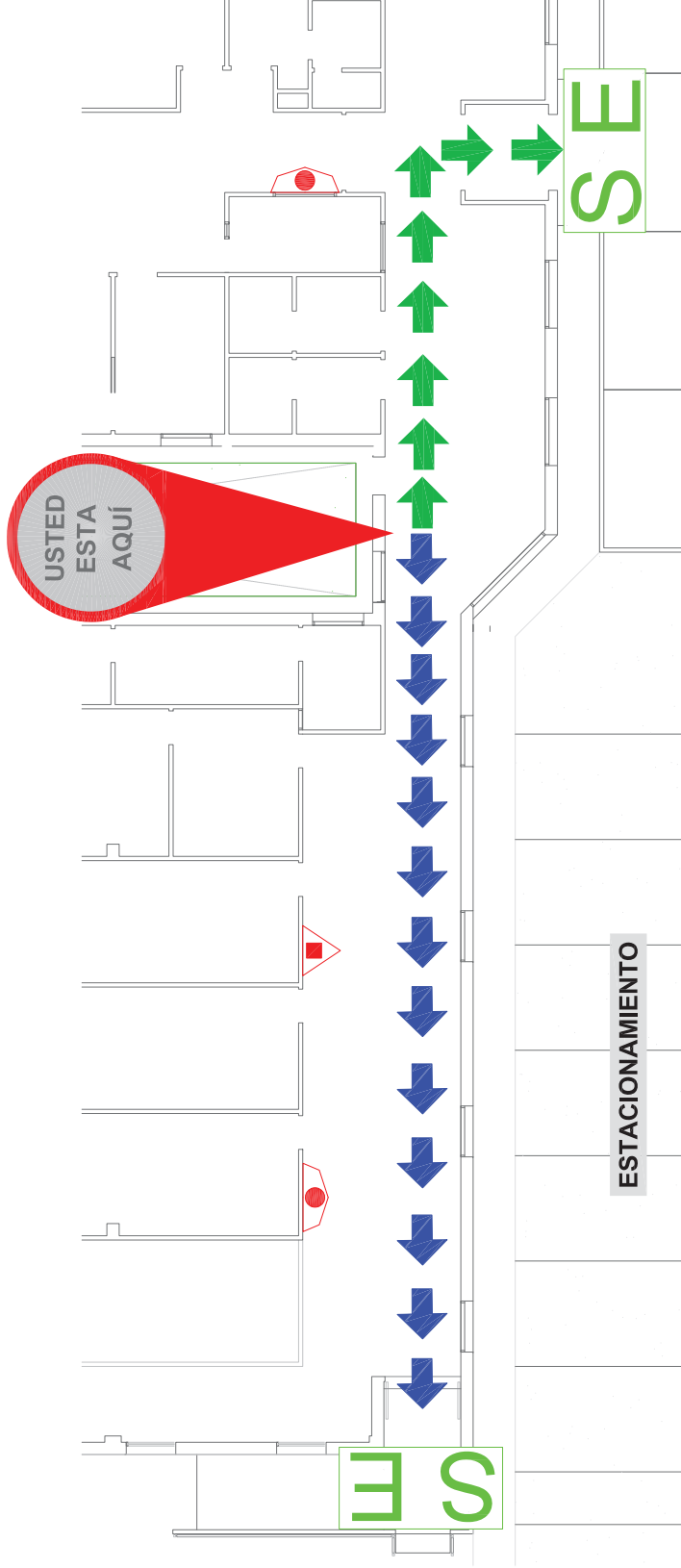

CALLE J. M. ESTRADA

EN CASO DE SISMOS

- 1 CONSERVE SU CALMA. EN CASO DE SISMOS, MANTÉNGASE CALMO Y SIGA LA RUTA DE EVACUACIÓN.
- 2 ELIMINE LOS OBJETOS QUE PUEDAN CAER ENCIMA DE SU CABEZA.
- 3 LOCALICE LA RUTA DE EVACUACIÓN EN CASO DE EMERGENCIAS.
- 4 UBÍQUESE EN ZONAS DE SEGURIDAD.
- 5 SIGA LA RUTA DE EVACUACIÓN.
- 6 DIRÍJASE AL PUNTO DE ENCUENTRO.

EN CASO DE INCENDIO

- 1 IDENTIFIQUE QUÉ GENERA EL INCENDIO.
- 2 EMITA LA ALARMA.
- 3 SI UNA PUERTA ESTÁ CALIENTE, NO ABRIÉLA.
- 4 UTILICE LOS ELEMENTOS DE EXTINCIÓN PERSONAL CAPACITADO.
- 5 SI HAY HUMO, DESPÚSELO DEL SUROCCIDENTO, NARIZ Y BOCA.
- 6 SI HAY HUMO, CAMINE RÁPIDO Y EN FILA.
- 7 NO CORRA, CAMINE RÁPIDO Y EN FILA.
- 8 DIRÍJASE AL PUNTO DE ENCUENTRO.
- 9 UTILICE LOS ELEMENTOS DE EXTINCIÓN PERSONAL CAPACITADO.
- 10 UNA VEZ AFUERA, NO VUELVA AL EDIFICIO.

- MATAFUEGO POLVO QUÍMICO
- BOCA DE INCENDIO EQUIPADA
- RUTA DE EVACUACIÓN PRIMARIA
- RUTA DE EVACUACIÓN SECUNDARIA
- SALIDA DE EMERGENCIA
- PUNTO DE ENCUENTRO
- TABLERO ELÉCTRICO



J. M. ESTRADA

Confeccionado: Lic. Alfredo Sanchez - Tec. Bruno Comba

Aprobó: Lic. Cristian Perez

Subsecretaría de Higiene y Seguridad en el Trabajo

PLANO DE REFERENCIA N°: 13





Gobierno de
Tierra del Fuego
Antártida e Islas
del Atlántico Sur

Subsecretaría de
Higiene y Seguridad
en el Trabajo
Ministerio de
Salud

PLANO DE EVACUACIÓN

HOSPITAL REGIONAL RÍO GRANDE

PASILLO TÉCNICO CONSULTORIO EXTERNO

HRRG

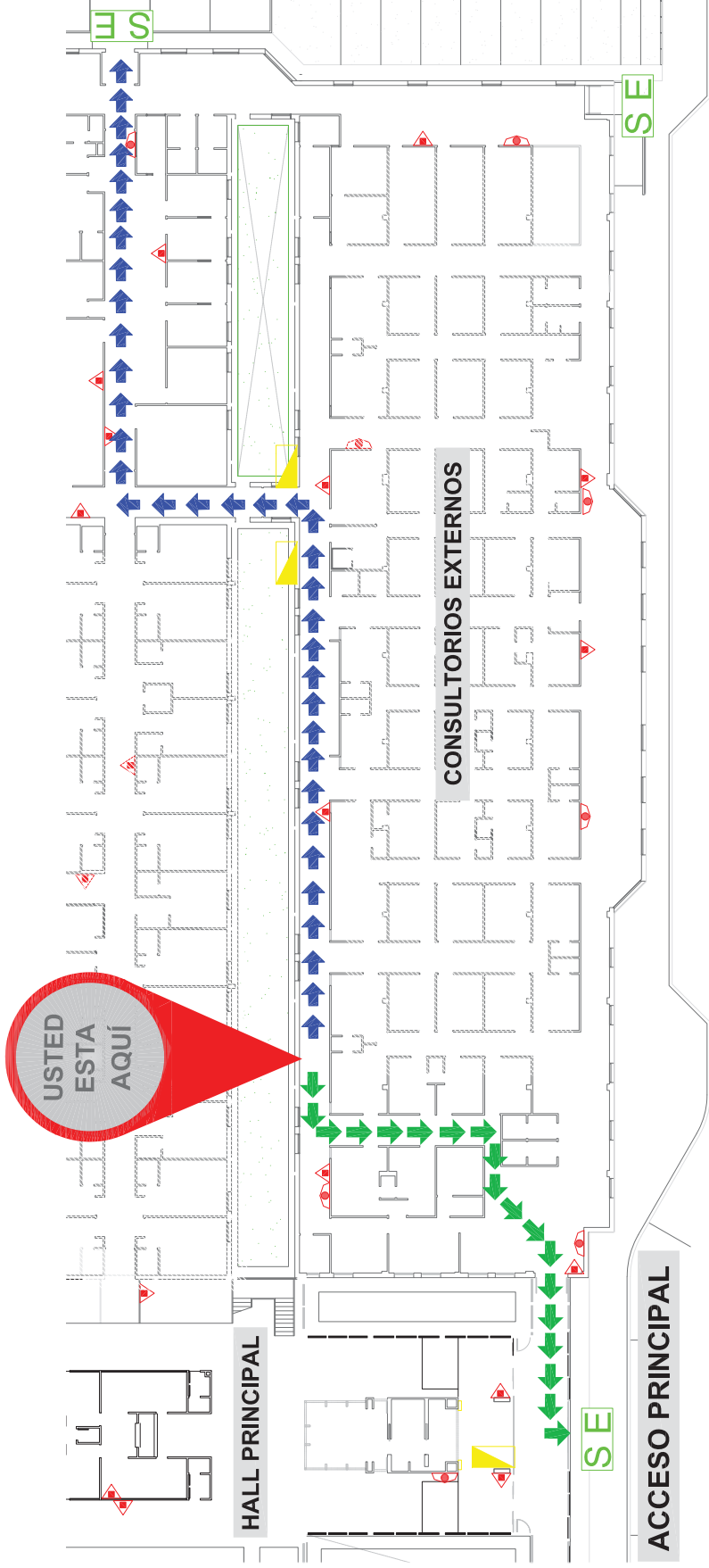

CALLE J. M. ESTRADA

CALLE FLORENTINO AMEGHINO

- EN CASO DE SISMOS**
- 1 CONSERVE FUENTES DE VIDA Y OBJETOS QUE LA CALMA INCENDIO PUEDAN CAER
 - 2 ELIMINE LOS OBJETOS QUE PUEDAN CAER
 - 3
 - 4 UBÍQUESE EN ZONAS DE SEGURIDAD
 - 5 LOCALICE LA RUTA DE EVACUACIÓN
 - 6 DIRÍJASE AL PUNTO DE ENCUENTRO

- EN CASO DE INCENDIO**
- 1 IDENTIFIQUE QUÉ GENERA EL INCENDIO
 - 2 EMITA LA ALARMA
 - 3 SI UNA PUERTA ESTÁ CALIENTE NO ABRIERA
 - 4 UTILICE LOS ELEMENTOS DE EXTINCIÓN
 - 5 O B E D E Z C A INDICACIONES DEL PERSONAL CAPACITADO
 - 6 SIGA LA RUTA DE EVACUACIÓN
 - 7 NO CORRÁ, CAMINE RÁPIDO Y EN FILA
 - 8 SI HAY HUMO, DESPÉJASE EL SUELO CUBRIENDO NARIZ Y BOCA
 - 9 DIRÍJASE AL PUNTO DE ENCUENTRO
 - 10 UNA VEZ AFUERA NO VUELVA AL EDIFICIO

- EN CASO DE INCENDIO**
- 1
 - 2
 - 3
 - 4
 - 5
 - 6
 - 7
 - 8
 - 9
 - 10

- MATAFUEGO POLVO QUÍMICO
- BOCA DE INCENDIO EQUIPADA
- RUTA DE EVACUACIÓN PRIMARIA
- RUTA DE EVACUACIÓN SECUNDARIA
- SALIDA DE EMERGENCIA
- PUNTO DE ENCUENTRO
- TABLERO ELÉCTRICO



- TELEFONOS DE EMERGENCIA
- 100 BOMBOS
- 911 POLICIA
- 103 DEFENSA CIVIL
- 107 AMBULANCIA



Gobierno de
Tierra del Fuego
Antártida e Islas
del Atlántico Sur

Subsecretaría de
Higiene y Seguridad
en el Trabajo
Ministerio de
Salud

PLANO DE EVACUACIÓN

HOSPITAL REGIONAL RÍO GRANDE

PASILLO TÉCNICO INTERNACIÓN CIRUGÍA

HRRRG

CALLE FLORENTINO AMEGHINO

ACCESO PRINCIPAL



CALLE J. M. ESTRADA

EN CASO DE SISMOS

- 1 CONSERVE EN EL LUGAR. SI HAY FUENTES DE VIBRACIÓN QUE LA CALMA INCENDIO PUEDAN CAER
- 2 ELIMINE LAS FUENTES DE VIBRACIÓN QUE LA CALMA INCENDIO PUEDAN CAER
- 3 ELIMINE LAS FUENTES DE VIBRACIÓN QUE LA CALMA INCENDIO PUEDAN CAER
- 4 UBÍQUESE EN LAS ZONAS DE SEGURIDAD
- 5 LOCALICE LA RUTA DE EVACUACIÓN
- 6 DIRÍJASE AL PUNTO DE ENCUENTRO

EN CASO DE INCENDIO

- 1 IDENTIFIQUE QUÉ GENERA EL INCENDIO
- 2 EMITA LA ALARMA
- 3 SI UNA PUERTA ESTÁ CALIENTE NO ABRIERA
- 4 UTILICE LOS ELEMENTOS DE EXTINCIÓN
- 5 OBTenga INDICACIONES DEL PERSONAL CAPACITADO
- 6 SIGA LA RUTA DE EVACUACIÓN
- 7 NO CORRÁ, CAMINE RÁPIDO Y EN FILA
- 8 SI HAY HUMO, DESPÚSELO DEL SUELO CUBRIENDO NARIZ Y BOCA
- 9 DIRÍJASE AL PUNTO DE ENCUENTRO
- 10 UNA VEZ AFUERA NO VUELVA AL EDIFICIO

- MATAFUEGO POLVO QUÍMICO
- BOCA DE INCENDIO EQUIPADA
- RUTA DE EVACUACIÓN PRIMARIA
- RUTA DE EVACUACIÓN SECUNDARIA
- SALIDA DE EMERGENCIA
- PUNTO DE ENCUENTRO
- TABLERO ELÉCTRICO

- MATAFUEGO POLVO QUÍMICO
- BOCA DE INCENDIO EQUIPADA
- RUTA DE EVACUACIÓN PRIMARIA
- RUTA DE EVACUACIÓN SECUNDARIA
- SALIDA DE EMERGENCIA
- PUNTO DE ENCUENTRO
- TABLERO ELÉCTRICO



Confeccionado: Lic. Alfredo Sanchez - Tec. Bruno Comba

Aprobó: Lic. Cristian Perez

Subsecretaría de Higiene y Seguridad en el Trabajo

PLANO DE REFERENCIA N°: 15



100 BOMBEROS

911 POLICIA

103 DEFENSA CIVIL

107 AMBULANCIA

CALLE ALFEREZ MACKINLAY



CALLE J. M. ESTRADA

CALLE FLORENTINO AMEGHINO

EN CASO DE SISMOS

1 CONSERVE LA CALMA	2 ELIMINE FUENTES DE INCENDIO	3 ALEJESE DE VENTANAS Y OBJETOS QUE PUEDAN CAER
4 UBIQUESE EN ZONAS DE SEGURIDAD	5 LOCALICE LA RUTA DE EVACUACION	6 DIRIJASE AL PUNTO DE ENCUENTRO

EN CASO DE INCENDIO

1 IDENTIFIQUE QUE GENERA EL INCENDIO	2 EMITA LA ALARMA	3 SI UNA PUERTA ESTA CALIENTE NO ABRIRLA	4 UTILICE LOS ELEMENTOS DE EXTINCION	5 OBEDEZCA INDICACIONES DEL PERSONAL CAPACITADO
6 SIGA LA RUTA DE EVACUACION	7 NO CORRA, CAMINE RÁPIDO Y EN FILA	8 SI HAY HUMO DESPLAZARSE POR EL SUELO CUBRIENDO NARIZ Y BOCA	9 DIRIJASE AL PUNTO DE ENCUENTRO	10 UNA VEZ AFUERA NO VOLVER A INGRESAR AL EDIFICIO

	MATAFUEGO POLVO QUIMICO
	BOCA DE INCENDIO EQUIPADA
	RUTA DE EVACUACIÓN PRIMARIA
	RUTA DE EVACUACIÓN SECUNDARIA
	SALIDA DE EMERGENCIA
	PUNTO DE ENCUENTRO
	TABLEROS ELÉCTRICOS

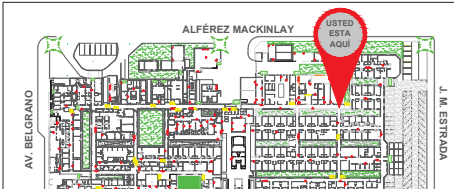

CALLE ALFEREZ MACKINLAY



CALLE J. M. ESTRADA

CALLE FLORENTINO AMEGHINO

EN CASO DE SISMOS

1 CONSERVE LA CALMA	2 ELIMINE FUENTES DE INCENDIO	3 ALEJESE DE VENTANAS Y OBJETOS QUE PUEDAN CAER
4 UBIQUESE EN ZONAS DE SEGURIDAD	5 LOCALICE LA RUTA DE EVACUACIÓN	6 DIRIJASE AL PUNTO DE ENCUENTRO

EN CASO DE INCENDIO

1 IDENTIFIQUE QUE GENERA EL INCENDIO	2 EMITA LA ALARMA	3 SI UNA FUERTA ESTA CALIENTE NO ABRIRLA	4 UTILICE LOS ELEMENTOS DE EXTINCIÓN	5 OBEDEZCA INDICACIONES DEL PERSONAL CAPACITADO
6 SIGA LA RUTA DE EVACUACIÓN	7 NO CORRA, CAMINE RÁPIDO Y EN FILA	8 SI HAY HUMO DESPLAZARSE POR EL SUELO CUBRIENDO NARIZ Y BOCA	9 DIRIJASE AL PUNTO DE ENCUENTRO	10 UNA VEZ AFUERA NO VOLVER A INGRESAR AL EDIFICIO

	MATAFUEGO POLVO QUIMICO
	BOCA DE INCENDIO EQUIPADA
	RUTA DE EVACUACIÓN PRIMARIA
	RUTA DE EVACUACIÓN SECUNDARIA
	SALIDA DE EMERGENCIA
	PUNTO DE ENCUENTRO
	TABLEROS ELÉCTRICOS

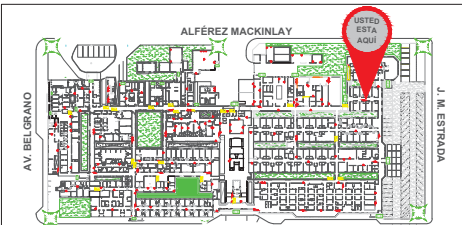



Gobierno de
Tierra del Fuego
Antártida e Islas
del Atlántico Sur

Subsecretaría de
Higiene y Seguridad
en el Trabajo
Ministerio de
Salud

PLANO DE EVACUACIÓN

HOSPITAL REGIONAL RÍO GRANDE

SERVICIO DE HEMODIALISIS

HRRG

CALLE ALFEREZ MACKINLAY

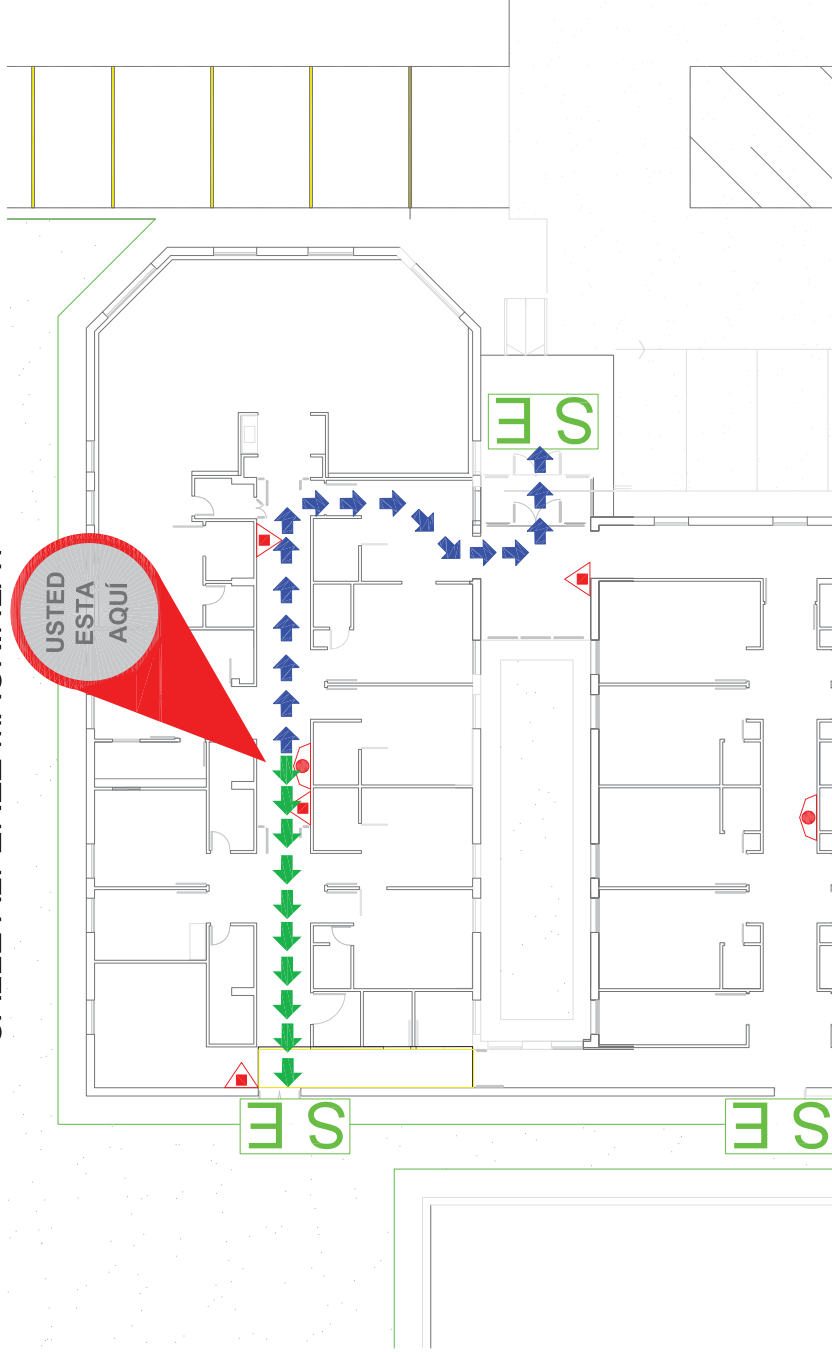

CALLE J. M. ESTRADA

EN CASO DE SISMOS

- 1 CONSERVE SU CALMA EN CASO DE SISMOS. SI HAY FUENTES DE FUEGO, APAGUELAS.
- 2 ELIMINE LOS OBJETOS QUE PUEDAN CAER ENCIMA DE SU CABEZA.
- 3 SI HAY FUENTES DE FUEGO, APAGUELAS.
- 4 UBÍQUESE EN ZONAS DE SEGURIDAD.
- 5 LOCALICE LA RUTA DE EVACUACIÓN.
- 6 DIRÍJASE AL PUNTO DE ENCUENTRO.

EN CASO DE INCENDIO

- 1 IDENTIFIQUE QUÉ GENERA EL INCENDIO.
- 2 EMITA LA ALARMA.
- 3 SI UNA PUERTA ESTÁ CALIENTE, NO ABRIRELA.
- 4 UTILICE LOS ELEMENTOS DE EXTINCIÓN DE EXTINCIÓN.
- 5 OBEDEZCA LAS INDICACIONES DEL PERSONAL CAPACITADO.
- 6 SIGA LA RUTA DE EVACUACIÓN.
- 7 NO CORRA, CAMINE RÁPIDO Y EN FILA.
- 8 SI HAY HUMO, DESPÉNJASE DEL SUOLO CUBRIENDO NARIZ Y BOCA.
- 9 DIRÍJASE AL PUNTO DE ENCUENTRO.
- 10 UNA VEZ AFUERA NO VUELVA AL EDIFICIO.

- MATAFUEGO POLVO QUÍMICO
- BOCA DE INCENDIO EQUIPADA
- RUTA DE EVACUACIÓN PRIMARIA
- RUTA DE EVACUACIÓN SECUNDARIA
- SALIDA DE EMERGENCIA
- PUNTO DE ENCUENTRO
- TABLERO ELÉCTRICO

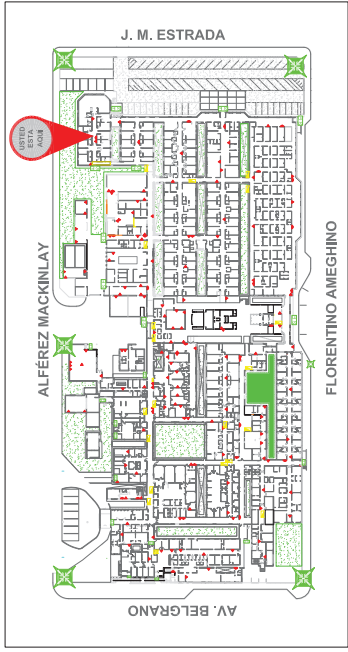

PLANO DE REFERENCIA N°: 20

Confeccionado: Lic. Alfredo Sanchez - Tec. Bruno Comba Aprobado: Lic. Cristian Perez Subsecretaría de Higiene y Seguridad en el Trabajo