



Provincia de Tierra del Fuego, Antártida e
Islas del Atlántico Sur
República Argentina

MINISTERIO DE SALUD

000339

USHUAIA, 17 OCT. 2023

VISTO el Expediente MS-E-55528-2023 del registro de esta Gobernación; y

CONSIDERANDO:

Que mediante el mismo tramita la adquisición de mobiliario destinado al nuevo Centro de Rehabilitación Ushuaia, dependiente de la Secretaria de Atención a Personas con Discapacidad del Ministerio de Salud de la Provincia.

Que con el propósito de concretar la mencionada adquisición resulta procedente llamar a Licitación Privada, aprobar el Pliego de Bases y Condiciones, establecer los miembros de la Comisión de Pre-adjudicación para el análisis de las ofertas y facultar a la Dirección de Compras y Contrataciones del Ministerio de Salud de la Provincia a modificar las fechas establecidas para la apertura de sobres en caso de resultar necesario.

Que se cuenta con partida presupuestaria para afrontar el gasto de acuerdo a la Ley Provincial N° 1465 y Decreto Provincial N° 3635/22, siendo el mismo solventado con fondos del Tesoro Provincial.

Que la presente contratación se encuadra legalmente dentro de lo establecido en las Leyes Provinciales N° 1015, Artículo 17°, Inciso a) y N° 1150, los Decretos Provinciales N° 674/11, N° 188/23, sus modificatorios y complementarios y las Resoluciones O.P.C N° 17/21, N° 18/21 y N° 58/21.

Que la suscripta se encuentra facultada para dictar el presente instrumento legal en virtud de lo dispuesto por los Decretos Provinciales N° 4537/19, sus modificatorios y complementarios, N° 188/23, sus modificatorios y complementarios y Resolución S.G.A. N° 820/23.

Por ello:

LA DIRECTORA CONTABLE A CARGO
DE LA DIRECCIÓN GENERAL DE ADMINISTRACIÓN FINANCIERA
DISPONE:

ARTÍCULO 1°.- Autorizar el llamado a Licitación Privada N° 2/23 RAF 106, por la que tramita la adquisición de mobiliario destinado al nuevo Centro de Rehabilitación Ushuaia, dependiente de la Secretaria de Atención a Personas con Discapacidad del Ministerio de Salud de la Provincia. Ello por los motivos expuestos en los considerandos.

ARTÍCULO 2°.- Aprobar el Formulario de Cotización, Planos de Referencia y Pliego de Bases y Condiciones Particulares que, como Anexo I, forma parte integrante de la presente.

ARTÍCULO 3°.- Designar como integrantes titulares de la Comisión de Pre-adjudicación para la evaluación de las ofertas a los agentes DE LUCA Alberto Omar, Legajo N° 17585977/00, SCILINGO Silvana Florencia, Legajo N° 25223522/00 y SANCHEZ Claudio Javier, Legajo N° 22837269/00; y como miembros suplentes a los agentes MORENO Mauro Manuel, Legajo N° 35885114/00, CAMPOS Russell Kevin Legajo N° 25454919/02 y ZENTENO Marcelo Darío, Legajo N° 32135979/00.

ARTÍCULO 4°.- Autorizar a la Dirección de Compras y Contrataciones del Ministerio de Salud

///...2

M.S.
CS
HAID

ES COPIA FIEL
DEL ORIGINAL

Jessica P. CORDOBA
Jefa de Depto. Registro y
D. de la Provincia de Tierra del Fuego

Luciana Daniela Chentichet
Directora Contable
DGAF
Ministerio de Salud

A/C DGAF



Provincia de Tierra del Fuego, Antártida e
Islas del Atlántico Sur
República Argentina

MINISTERIO DE SALUD

...///2

de la Provincia a modificar las fechas y horas límites para la recepción de ofertas y apertura de sobres.

ARTÍCULO 5°.- Imputar el gasto que demande el cumplimiento de la presente a la UGG 9061UG, UGC UC9061 e Inciso 40000, correspondiente a la RAF 106, del ejercicio económico y financiero en vigencia.

ARTÍCULO 6°.- Comunicar, dar al Boletín Oficial de la Provincia y archivar.

000339

DISPOSICIÓN D.G.A.F. N°

/23.

M.S.
CS

ES COPIA FIEL
DEL ORIGINAL

Jessica P. CORDOBA
Jefa de Depto. Registro y
D. de la Provincia de Tierra del Fuego, Antártida e Islas del Atlántico Sur
Ministerio de Salud

Luciana Daniela Cheminet
Directora Contable
DGA
Ministerio de Salud

A/C DGA



Provincia de Tierra del Fuego, Antártida e
Islas del Atlántico Sur
República Argentina
MINISTERIO DE SALUD

000339

ANEXO I - DISPOSICIÓN D.G.A.F. N°

/23

LICITACIÓN PRIVADA N° 2/23 RAF 106

“ADQUISICIÓN DE MOBILIARIO DESTINADO AL NUEVO CENTRO DE
REHABILITACIÓN USHUAIA, DEPENDIENTE DE LA SECRETARIA DE ATENCIÓN A
PERSONAS CON DISCAPACIDAD DEL MINISTERIO DE SALUD DE LA PROVINCIA”

PLIEGO DE BASES Y CONDICIONES PARTICULARES

1º. OBJETO

La PROVINCIA a través del Ministerio de Salud llama a LICITACIÓN PRIVADA para la adquisición de mobiliario destinado al nuevo Centro de Rehabilitación Ushuaia, dependiente de la Secretaria de Atención a Personas con Discapacidad del Ministerio de Salud de la Provincia.

2º. JURISDICCIÓN CONTRATANTE

Ministerio de Salud.

3º. EXPEDIENTE ADMINISTRATIVO

Expediente MS-E-55528-2023.

4º. MODALIDAD DE CONTRATACIÓN

Ley Provincial N° 1015, artículo 17º inciso a) – Licitación Privada

5º. RUBRO

Mobiliario.

6º. PLAZO DE CONTRATACIÓN

La duración de la presente contratación será desde que se notifique la Orden de Compra correspondiente y hasta tanto se finalice la entrega programada.

7º. ESPECIFICACIONES TÉCNICAS DE LA CONTRATACIÓN

Según las especificaciones detalladas en el Formulario de Solicitud de Cotización y planos adjuntos.

8º. PLAZO DE ENTREGA

Ciento veinte (120) días desde la notificación de la Orden de Compra.

9º. LUGAR DE ENTREGA

Nuevo Centro de Rehabilitación Ushuaia, dependiente de la Secretaria de Atención a Personas con Discapacidad, sito en calle Onachaga N° 146/148, Ushuaia, CP 9410.

10º. FORMA DE PRESENTACIÓN DEL SOBRE DE OFERTA

La OFERTA se presentará en sobre cerrado sin membrete o marca alguna. El mismo deberá contener en el frente el siguiente texto: PROVINCIA DE TIERRA DEL FUEGO, ANTÁRTIDA E ISLAS DEL ATLÁNTICO SUR – DIRECCIÓN DE COMPRAS Y CONTRATACIONES – MINISTERIO DE SALUD – LICITACIÓN PRIVADA N° 2/23 RAF 106 – FECHA DE APERTURA 25/10/23 – HORA 13:00”

ES COPIA FIEL
DEL ORIGINAL

Jesica P. CORDOBA
Jefa de Depto. Registro y

Luciana Daniela Cheminet
Directora Contable
DGAF
Ministerio de Salud

AIC DGAF



Provincia de Tierra del Fuego, Antártida e
Islas del Atlántico Sur
República Argentina
MINISTERIO DE SALUD

ANEXO I - DISPOSICIÓN D.G.A.F. N°

000339

/23

LICITACIÓN PRIVADA N° 2/23 RAF 106

“ADQUISICIÓN DE MOBILIARIO DESTINADO AL NUEVO CENTRO DE REHABILITACIÓN USHUAIA, DEPENDIENTE DE LA SECRETARÍA DE ATENCIÓN A PERSONAS CON DISCAPACIDAD DEL MINISTERIO DE SALUD DE LA PROVINCIA”

11°. FECHA Y LUGAR DE APERTURA DE SOBRES

El lugar, la fecha y hora límite para la Recepción de Ofertas, así como para el Acto de Apertura de Sobres, serán los establecidos en el Formulario de Solicitud de Cotización. Asimismo la Dirección de Compras y Contrataciones dependiente del Ministerio de Salud de la Provincia gestionará la difusión, mediante Comunicado, que será publicado en los medios que establece la reglamentación. Dicho comunicado formará parte integrante del presente PLIEGO. Ante cualquier consulta comunicarse al teléfono 02901-591166 o al correo electrónico: comprasms@tierradelfuego.gob.ar

12°. DOMICILIO Y CORREO ELECTRÓNICO INSTITUCIONAL

Av. Leandro Alem N° 629 – 3° piso – Dirección de Compras y Contrataciones – Ministerio de Salud – Ushuaia, Tierra del Fuego. comprasms@tierradelfuego.gob.ar

13°. COMUNICACIONES E IMPUGNACIONES

Serán válidas las comunicaciones e impugnaciones que los interesados, oferentes y/o adjudicatarios realicen en el domicilio sito en la calle Av. Leandro Alem N° 629 de la ciudad de Ushuaia y aquellas remitidas a la dirección institucional de correo electrónico: comprasms@tierradelfuego.gob.ar

14°. COMUNICACIONES

A los efectos de las comunicaciones realizadas en el marco de la presente licitación Privada, se indica el sitio web de la Oficina Provincial de Contrataciones es <http://compras.tierradelfuego.gob.ar/>

15°. CONSULTAS AL PLIEGO

Las consultas al Pliego de Bases y Condiciones Particulares y de especificaciones técnicas deberán efectuarse en la Dirección de Compras y Contrataciones del Ministerio de Salud sita en Av. Leandro Alem N° 629 – 3° piso de la ciudad de Ushuaia o vía correo electrónico a la dirección: comprasms@tierradelfuego.gob.ar

16°. MONEDA DE COTIZACIÓN

La cotización se fija en pesos moneda nacional.

17°. RECEPCIÓN DE OFERTAS PARCIALES

Se aceptarán ofertas parciales.

18°. CONDICIONES DE PAGO

30 (treinta) días desde la conformidad de la factura, según Decreto Provincial N° 674/11, artículo 34, punto 96. Así mismo se aceptarán propuestas alternativas de pago, sujetas a consideración de la Comisión de Pre-adjudicación.

ES COPIA FIEL
DEL ORIGINAL
JESSICA P. CORDOBA
Jefa de Depto. Registro y
D. 10/10/2023

Luciana Daniela Cheminet
Directora Contable
DGAF
Ministerio de Salud

A/C DGAF



Gobierno de
Tierra del Fuego,
Antártida e Islas
del Atlántico Sur

Secretaría de Atención a Personas con Discapacidad y Adulto
Provincia de Tierra del Fuego, Antártida
e Islas del Atlántico Sur - República Argentina

000339

Cm0058

Solicitud de Cotización

Licitación Privada Nro. 00002/2023
Pieza Administrativa E Nro. 55528- - 2023- 1728 - 0/
RAF 106 Dir Gral Admin Financiera MINISTERIO DE SALUD

Fecha: 17/10/23
Apertura: 25/10/2023 13:00

Nombre o Razón Social del Proponente:
Domicilio:
C.U.I.T:Teléfono:
Correo electrónico:

Notas de Pedidos Relacionadas: 2023/106 12 -

Reng.	Descripción	Cantidad	Precio Unit.	Importe
1	EQUIPO DE OFICINA Y MUEBLES. Pesos			
>>	MODULO M6 Estimulación temprana Medidas: 215cm largo x 105cm alto x 50cm ancho Frente: 90cm x 90cm x 35cm 1. Lateral tablero mdf 18 mm color blanco.- Tapacanto pvc 22 mm x 0,4 mm blanco. 2. Frente puerta batiente tablero 18 mm color blanco Tapacanto pcv 22 mm x 0, 4 mm con bisagra codo 0 cazoleta 35 mm. 3. Estantes tablero Mdf 18 mm color blanco- Tapacanto pcv 22 mm x 0, 4 mm blanco-. 4. Zocalo Mdf 18 mm blanco altura 60 mm Entrada pasa cable sobre tapa.- Tapa tablero 36 mm blanco terminacion tapacanto pvc 40 mm blanco.	2.00
2	MUEBLE PARA RECEPCION. UNIDAD			
>>	MODULO M1.3 Recepción Medidas segun plano: 250 cm x 62 cm x 124cm Medidas segun plano: 250cm x 105cm alto x 75cm x 30cm Medidas segun plano: 150cm x 100cm x 144cm REFERENCIAS: 1. Frente tablero Mdf 18 mm color gris. 2. Zocalo de aluminio con burlete 100 mm bajo mueble 3. Frente puerta batiente tablero Mdf 18 mm color gris con bisagra codo 0 cazoleta 35 mm. 4. Tapa altura escritorio 0,75 cm tablero Mdf 18 mm color blanco- Tapacanto pcv 22 mm x 0, 4 mm blanco. 5. Tapa superior altura 1,05 cm tablero Mdf 18 mm color blanco- Tapacanto pcv 22 mm x 0, 4 mm blanco. 6. Frente de cajón tablero Mdf 18 mm color gris- Tapacanto pcv 22 mm x 0, 4 mm gris- Corredera 350 mm cierre suave. 7. Estante bajo escritorio altura 0,50 cm tablero Mdf 18 mm.	1.00

ES COPIA FIEL
DEL ORIGINAL

Jessica P. CORDOBA
Jefa de Depto. Registro y
D. de la Oficina de
Ministerio de Salud

Luciana Daniela Cheminet
Directora Contable
DGAF
Ministerio de Salud
A/C DGAF



Gobierno de
Tierra del Fuego,
Antártida e Islas
del Atlántico Sur

Secretaría de Atención a Personas con Discapacidad y Adulto
Provincia de Tierra del Fuego, Antártida
e Islas del Atlántico Sur - República Argentina

000339

Cm0058

Solicitud de Cotización

Licitación Privada Nro. 00002/2023
Pieza Administrativa E Nro. 55528- - 2023- 1728 - 0/
RAF 106 Dir Gral Admin Financiera MINISTERIO DE SALUD

Fecha: 17/10/23
Apertura: 25/10/2023 13:00

Nombre o Razón Social del Proponente:
Domicilio:
C.U.I.T:Teléfono:
Correo electrónico:

Notas de Pedidos Relacionadas: 2023/106 12 -

Reng.	Descripción	Cantidad	Precio Unit.	Importe
3	MUEBLE PARA RECEPCION. UNIDAD			
>>	MODULO M1.2 Recepción Medidas segun plano: 250 cm x 124cm x 62cm Medidas segun plano: 144cm x 100cm x 150cm Medidas segun plano: 250cm x 75cm x 30cm x 105cm REFERENCIAS: 1. Frentre tablero Mdf 18 mm color gris. 2. Zocalo de aluminio con burlete 100 mm bajo mueble 3. Frente puerta batiente tablero Mdf 18 mm color gris con bisagra codo 0 cazoleta 35 mm. 4. Tapa altura escritorio 0,75 cm tablero Mdf 18 mm color blanco- Tapacanto pcv 22 mm x 0, 4 mm blanco. 5. Tapa superior altura 1,05 cm tablero Mdf 18 mm color blanco- Tapacanto pcv 22 mm x 0, 4 mm blanco. 6. Frente de cajón tablero Mdf 18 mm color gris- Tapacanto pcv 22 mm x 0, 4 mm gris- Corredera 350 mm cierre suave. 7. Estante bajo escritorio altura 0,50 cm tablero Mdf 18 mm.	1.00
4	Mesa. Unidad			
>>	Modulo M4 Mesa alta gimnasio adultos Medidas segun plano: 58cm ancho x 150cm largo Medidas segun plano: 88cm de alto 1. Estructura y estante en bajo mueble tablero Mdf 18 mm color blanco - Tapacanto pvc 22 mm x 2 mm color blanco. 2. Frente puerta batiente tablero 18 mm blanco-Tapacanto pcv 22 mm x 2 mm color blanco con bisagra codo 0 cazoleta 35 mm. 3. Zócalo aluminio 100 mm sistema clip.	1.00
5	Mesa. Unidad			
>>	Modulo M3 Mesa alta gimnasio adultos Medidas segun plano: 105cm de alto Medidas segun plano: 110cm acho x 260cm largo Tapa de inspeccion	1.00

ES COPIA FIEL
DEL ORIGINAL
Jesica P. CORDOBA
Jefa de Depto. Registro y
D. 106
Ministerio de Salud

Página 2 de 8
Luciana Daniela Cheminet
Directora Contable
DGAF
Ministerio de Salud
A/C DGAF



Gobierno de
Tierra del Fuego,
Antártida e Islas
del Atlántico Sur

Secretaría de Atención a Personas con Discapacidad y Adulto
Provincia de Tierra del Fuego, Antártida
e Islas del Atlántico Sur - República Argentina

000339

Cm0058

Solicitud de Cotización

Licitación Privada Nro. 00002/2023
Pieza Administrativa E Nro. 55528- - 2023- 1728 - 0/
RAF 106 Dir Gral Admin Financiera MINISTERIO DE SALUD

Fecha: 17/10/23
Apertura: 25/10/2023 13:00

Nombre o Razón Social del Proponente:
Domicilio:
C.U.I.T:Teléfono:
Correo electrónico:

Notas de Pedidos Relacionadas: 2023/106 12 -

Reng.	Descripción	Cantidad	Precio Unit.	Importe
	Tubo central para pase de cableado mdf 118mm canto en abs Tornillo de fijación para modulo superior Perforación en mdf para pase de patas de modulo superior tornillo de fijación interior estructura interior en caño 40/40 esp. 1.6mm bastidor soporte de enchufes mdf routeado con frente toma usb en pareja toma 220 Referencias: Mesa alta 1,05 m Tapa tablero Mdf 18 mm. color Pino Cascina H1401 ST22. Pino Cascina H1401 St22 18mm Mdf			
6	Mueble con puertas. Unidad			
>>	Modulo M2.1 Mueble integral area de tratamiento Medidas segun plano: 248cm largo x 48cm ancho Medida segun plano: 62cm x 62cm x 62cm x 62cm Medidas segun plano: 90cm alto REFERENCIAS: 1. Frente puerta batiente tablero 18 mm color blanco Tapacanto pcv 22 mm x 0, 4 mm con bisagra codo 0 cazoleta 35 mm. 2. Zócalo de aluminio con burlete 100 mm bajo mueble 3. Tapa superior tablero Mdf 36 mm color blanco Tapacanto pcv 40 mm x 2 mm blanco. 4. Frente de cajón tablero Mdf 18 mm color gris- Tapacanto pcv 22 mm x 2 mm blanco - Corredera 350 mm cierre suave.	5.00
7	Mueble con puertas. Unidad			
>>	Modulo M2.2 Mueble integral area de tratamiento Medidas segun plano: 226cm largo x 48cm ancho Medidas segun plano: 62cm x 62cm x 71cm x 31cm =226cm total Medidas segun plano: 90cm alto REFERENCIAS:	1.00

COPIA FIEL
DEL ORIGINAL
Jesica P. CORDOBA
Jefa de Depto. Registro y
D. de
Ministerio de Salud

Luciana Daniela Cheminet
Directora Contable
DGAF
Ministerio de Salud
AIC DGAF



Gobierno de
Tierra del Fuego,
Antártida e Islas
del Atlántico Sur

Secretaría de Atención a Personas con Discapacidad y Adulto
Provincia de Tierra del Fuego, Antártida
e Islas del Atlántico Sur - República Argentina

0000339

Cm0058

Solicitud de Cotización

Licitación Privada Nro. 00002/2023
Pieza Administrativa E Nro. 55528- - 2023- 1728 - 0/
RAF 106 Dir Gral Admin Financiera MINISTERIO DE SALUD

Fecha: 17/10/23
Apertura: 25/10/2023 13:00

Nombre o Razón Social del Proponente:
Domicilio:
C.U.I.T:Teléfono:
Correo electrónico:

Notas de Pedidos Relacionadas: 2023/106 12 -

Reng.	Descripción	Cantidad	Precio Unit.	Importe
	1. Frente puerta batiente tablero 18 mm color blanco Tapacanto pcv 22 mm x 0, 4 mm con bisagra codo 0 cazoleta 35 mm. 2. Zócalo de aluminio con burlete 100 mm bajo mueble 3. Tapa superior tablero Mdf 36 mm color blanco Tapacanto pcv 40 mm x 2 mm blanco. 4. Frente de cajón tablero Mdf 18 mm color gris- Tapacanto pcv 22 mm x 2 mm blanco - Corredera 350 mm cierre suave.			
8	ALACENA. UNIDADES			
>>	Modulo M5.1 Mueble interior bajo mueble int. alacena Mueble dividido en 3 modulos 1)Medidas segun plano: 50cm ancho x 85cm largo x 200cm alto 2)Medidas segun plano: 30cm ancho x 208cm largo Divisiones: 46cm x 68cm x 89cm 3)Medidas segun plano: 50cm ancho x 140cm x 166cm Divisiones: 90cm alto x 92cm x 46cm x 71cm x 92cm Union entre el modulo 2 y 3: 57cm Referencias: 1. Estructura y estante en bajo mueble tablero Mdf 18 mm color blanco - Tapacanto pvc 22 mm x 0,4 mm color blanco. 2. Frente puerta corrediza tablero Mdf 18 mm color Pino Cascina H1401 St22 kit propio del sistema. 3. Frente puerta batiente tablero Mdf 18 mm Pino Cascina H1401 St22 18mmTapacanto pcv 22 mm x 0,4 mm color Cascina con bisagra codo 0 cazoleta 35 mm. Sistema Push Open. 4. Zocálo tablero de Mdf 18 mm color blanco altura 60 mm. 5. Puerta apertura elevable frentre Pino Cascina H1401 St22 18mm Mdf .- pistón a gas 80 N. Manija Oculta Puerta Alacena Aluminio. 6. Estructura y divisiones tablero Mdf 18 mm color blanco - Tapacanto pvc 22 mm x 0,4 mm color blanco.	2.00
9	ALACENA. UNIDADES			
>>	Modulo M5.1 Mueble interior bajo mueble int. alacena Mueble dividido en 2 modulos	1.00

ES COPIA FIEL
DEL ORIGINAL
Jessica P. CORDOBA
Jefa de Depto Registro y
D. ...
MINISTERIO DE SALUD

Luciana Daniela Cheminet
Directora Contable
DGAF
Ministerio de Salud
A/C DGAF



Gobierno de
Tierra del Fuego,
Antártida e Islas
del Atlántico Sur

Secretaría de Atención a Personas con Discapacidad y Adulto
Provincia de Tierra del Fuego, Antártida
e Islas del Atlántico Sur - República Argentina

000339

Cm0058

Solicitud de Cotización

Licitación Privada Nro. 00002/2023
Pieza Administrativa E Nro. 55528- - 2023- 1728 - 0/
RAF 106 Dir Gral Admin Financiera MINISTERIO DE SALUD

Fecha: 17/10/23
Apertura: 25/10/2023 13:00

Nombre o Razón Social del Proponente:
Domicilio:
C.U.I.T:Teléfono:
Correo electrónico:

Notas de Pedidos Relacionadas: 2023/106 12 -

Reng.	Descripción	Cantidad	Precio Unit.	Importe
	1)Medidas segun plano: 30cm ancho x 208cm largo Divisiones: 46cm x 68cm x 89cm 2)Medidas segun plano: 50cm ancho x 140cm x 166cm Divisiones: 90cm alto x 92cm x 46cm x 71cm x 92cm Union entre el modulo 2 y 3: 57cm Referencias: 1. Estructura y estante en bajo mueble tablero Mdf 18 mm color blanco - Tapacanto pvc 22 mm x 0,4 mm color blanco. 2. Frente puerta corrediza tablero Mdf 18 mm color Pino Cascina H1401 St22 kit propio del sistema. 3. Frente puerta batiente tablero Mdf 18 mm Pino Cascina H1401 St22 18mmTapacanto pcv 22 mm x 0,4 mm color Cascina con bisagra codo 0 cazoleta 35 mm. Sistema Push Open. 4. Zocálo tablero de Mdf 18 mm color blanco altura 60 mm. 5. Puerta apertura elevable frentre Pino Cascina H1401 St22 18mm Mdf .- pistón a gas 80 N. Manija Oculta Puerta Alacena Aluminio. 6. Estructura y divisiones tablero Mdf 18 mm color blanco - Tapacanto pvc 22 mm x 0,4 mm color blanco.			
10	Mueble con puertas. Unidad			
>>	Modulo M8 Mueble para guardado sala de reuniones aula digital Medidas segun plano: 430cm largo x 46cm ancho x 83cm alto Referencias: 1. Estructura y estante en bajo mueble tablero Mdf 18 mm color blanco - Tapacanto pvc 22 mm x 0,4 mm color blanco. 2. Tapa superior tablero Mdf 36 mm BlancoTapacanto pvc 40 mm x 0, 4 mm color Blanco. 3. Frente puerta batiente tablero Mdf 18 mm Blanco18mmTapacanto pvc 22 mm x 0, 4 mm color Blanco con bisagra codo 0 cazoleta 35 mm. Sistema Push Open.	1.00
11	MESA PARA REUNIONES. UNIDAD			
>>	Modulo M9 Mesa de sala de reuniones y aula digital Medidas segun plano: 150cm x 150cm de largo	1.00

COPIA FIEL
DEL ORIGINAL

Jessica P. CORDOBA
Jefa de Dpto. Registro y
D. A. G. A. F.
Ministerio de Salud

Luciana Daniela Cheminet
Directora Contable
DGAF
Ministerio de Salud
AIC DGAF



Gobierno de
Tierra del Fuego,
Antártida e Islas
del Atlántico Sur

Secretaría de Atención a Personas con Discapacidad y Adulto
Provincia de Tierra del Fuego, Antártida
e Islas del Atlántico Sur - República Argentina

Cm0058

000339

Solicitud de Cotización

Licitación Privada Nro. 00002/2023

Pieza Administrativa E Nro. 55528- - 2023- 1728 - 0/

RAF 106 Dir Gral Admin Financiera MINISTERIO DE SALUD

Fecha: 17/10/23

Apertura: 25/10/2023 13:00

Nombre o Razón Social del Proponente:

Domicilio:

C.U.I.T:Teléfono:

Correo electrónico:

Notas de Pedidos Relacionadas: 2023/106 12 -

Reng.	Descripción	Cantidad	Precio Unit.	Importe
	Medidas segun plano: 92cm y 130cm Medidas segun plano: 73cm x 77cm Referencia: 1. Tapa superior tablero Mdf 36 mm Pino Cascina H1401 St22 Tapacanto pvc 40 mm x 0, 4 mm color Blanco. 2. Base apoyo estructura Mdf 18 mm Pino Cascina H1401 St22. Tapacanto Pvc 22 mm x 0,4 mm. Apoyo inferior tapas plasticas.			
12	BAJO MESADA. UNIDAD			
>>	Modulo M12 Bajo mesada office personal Medidas segun plano: 58cm ancho x 344cm de largo Divisiones: 86cm x 86cm x 86cm x 86cm Medidas segun plano: 78cm alto x 10cm de canto Referencias: 1. Frente puerta batiente tablero 18 mm blanco - Tapacanto pcv 22 mm x 2 mm color blanco con bisagra codo 0 cazoleta 35 mm. 2. Frente de cajón tablero 18 mm blanco - Tapacanto pcv 22 mm x 2 mm color blanco corredera guia telescopica 500 mm. 3. Zocálo aluminio 100 mm con sistema clip	1.00
13	Mesa. Unidad			
>>	Modulo M10 Puestos de trabajo mesones con periscopio Medidas segun plano: 220cm de largo x 100cm de ancho Medidas segun plano: 220cm de largo x 78cm de alto Referencias: 1. Tapa superior tablero Mdf 18 mm y regreuso 18 mm faja perimetral de 150 mm. Pino Cascina H1401 St22 tapacanto pvc 40 mm x 2 mm 2. Patas caño estructural 70 x30 mm acabado blanco pintura antioxido. 3. Periscopio Metálico Escritorio 4 Tomas + 2 Módulos Usb	2.00
14	Mesa. Unidad			
>>	Modulo M11 Puesto de trabajo mesones Medidas segun plano: 170cm x 170cm de largo x 47cm de ancho	2.00

Página 6 de 8

ES COPIA FIEL
DEL ORIGINAL

Jessica P. CORDOBA
Jefa de Depto. Registro y
D. de
Ministerio de Salud

Luciana Daniela Cheminet
Directora Contable
DGAF
Ministerio de Salud

A/C DGAF

000339



Gobierno de
Tierra del Fuego,
Antártida e Islas
del Atlántico Sur

Secretaría de Atención a Personas con Discapacidad y Adulto
Provincia de Tierra del Fuego, Antártida
e Islas del Atlántico Sur - República Argentina

Cm0058

Solicitud de Cotización

Licitación Privada Nro. 00002/2023
Pieza Administrativa E Nro. 55528- - 2023- 1728 - 0/
RAF 106 Dir Gral Admin Financiera MINISTERIO DE SALUD

Fecha: 17/10/23
Apertura: 25/10/2023 13:00

Nombre o Razón Social del Proponente:
Domicilio:
C.U.I.T:Teléfono:
Correo electrónico:

Notas de Pedidos Relacionadas: 2023/106 12 -

Reng.	Descripción	Cantidad	Precio Unit.	Importe
	Medidas segun plano: 105cm de alto x 170cm x 170cm de largo Referencias: 1. Tapa superior tablero Mdf 18 mm y regrueso 18 mm según dibujo. Pino Cascina H1401 St22 tapacanto pvc 40 mm x 2 mm 2. Patas caño estructural 50 x 30 mm acabado blanco pintura antioxido.			
15	EQUIPO DE OFICINA Y MUEBLES. Pesos			
>>	Modulo M13 Supervisión enfermeria con periscopios Medidas segun plano: 60cm ancho x 268cm largo Division: 122cm x 121cm x 35cm Medidas segun plano: 150cm largo x 35cm ancho Medidas segun plano: 75cm alto x 70cm alto Referencias: 1.Tapa superior tablero Mdf 18 mm. Pino Cascina H1401St22 tapacanto pvc 40 mm x 2 mm simil color o blanco. 2. Patas caño estructural 50 x 30mm acabado blanco pintura antioxido 3.Tapa plastica pasacable circular 60 mm. 4. Frente puerta batiente tablero 18 mm blanco -Tapacanto Pvc 22 mmx 2mm color blanco con bisagrado 0 cazoleta 35 mm. 5. Frente puerta corrediza tablero 18 mm blanco -Tapacanto Pvc 22 mm x 2 mm color blanco con kit para propio del sistema.	1.00		

Memo (Nro: 1) - FORMULARIO DE COTIZACIÓN LICITACIÓN PÚBLICA Y PRIVADA

LA OFERTA DEBERÁ PRESENTARSE EN ORIGINAL, EN SOBRE CERRADO. SU PRESENTACIÓN Y EL HECHO DE COTIZAR Y FIRMAR EL PRESENTE FORMULARIO, IMPLICA EL PLENO CONOCIMIENTO Y ACEPTACIÓN DE TODAS Y CADA UNA DE LAS CLÁUSULAS DEL PLIEGO DE BASES Y CONDICIONES, COMO ASÍ TAMBIÉN DE LAS OBLIGACIONES EMERGENTES DE LA ADJUDICACIÓN.

TODAS LAS HOJAS QUE CONFORMEN LA OFERTA DEBERÁN ESTAR FIRMADAS POR EL OFERENTE O POR EL REPRESENTANTE LEGAL DEL MISMO. ASIMISMO, LA OFERTA DEBERÁ ESTAR ACOMPAÑADA POR LA GARANTÍA DE OFERTA, EQUIVALENTE AL UNO (1%) DEL TOTAL DE LO COTIZADO. SE INDICA QUE LA OFERTA DEBERÁ COMPLETARSE UTILIZANDO DOS DECIMALES EN LAS COLUMNAS DE CANTIDAD Y PRECIO, EN TODOS LOS RENGLONES QUE LA COMPONEN. ADEMÁS, LA CÔTIZACIÓN DEBERÁ REALIZARSE SIN CONSIDERAR EL

ES COPIA FIEL
DEL ORIGINAL
Jesisa P. CORDOBA
Jefa de Depto. Registro y
D:

Página 7 de 8
Luciana Daniela Cheminet
Directora Contable
DGAF
Ministerio de Salud

AIC DGAF

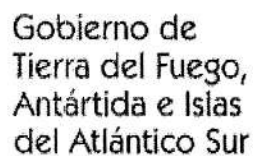

Cm0058

000339

Solicitud de Cotización

Licitación Privada Nro. 00002/2023

Pieza Administrativa E Nro. 55528- - 2023- 1728 - 0/

RAF 106 Dir Gral Admin Financiera MINISTERIO DE SALUD

Fecha: 17/10/23

Apertura: 25/10/2023 13:00

Nombre o Razón Social del Proponente:

Domicilio:

C.U.I.T.:Teléfono:

Correo electrónico:

Notas de Pedidos Relacionadas: 2023/106 12 -

Reng.	Descripción	Cantidad	Precio Unit.	Importe
	I.V.A., SEGÚN LEY N° 19.640.			

TOTAL :\$

Son Pesos: _____

Firma y Sello Responsable

Los precios deberán expresarse en pesos hasta dos decimales (\$ ____ . ____)

Forma de Pago:	SEGÚN DECRETO PROVINCIAL N° 674/11
Plazo de Entrega:	120 (CIENTO VEINTE) DÍAS DESDE LA NOTIFICACIÓN DE LA ORDEN DE COMPRA
Mantenimiento de Oferta:	SEGÚN DECRETO PROVINCIAL N° 674/11
Lugar de Entrega:	NUEVO CENTRO DE REHABILITACIÓN USHUAIA DEPENDIENTE DE LA SECRETARIA DE ATENCIÓN A PERSONAS CON DISCAPACIDAD
Recepción de Sobres Cerrados hasta:	EL ACTO DE APERTURA DE SOBRES
Domicilio de presentación de ofertas:	SEGÚN PLIEGO DE BASES Y CONDICIONES PARTICULARES
Domicilio de apertura de ofertas:	SEGÚN PLIEGO DE BASES Y CONDICIONES PARTICULARES
Vigencia del Contrato:	-----
Garantía de Oferta:	SEGÚN DECRETO PROVINCIAL N° 674/11
Requiere Muestra:	No
Flete a Cargo	PROVEEDOR

Página 8 de 8

~~IS COPIATED~~
~~THE ORIGINAL~~

Jesica P. CORDOBA
Jefa de Depto. Registro y
D. ...
Ministerio de ...

Luciana Daniela Cheminet
Directora Contable
DGA
Ministerio de Salud
AIC DGA

The floor plan shows a large central hall (MUEBLE INTEGRAL AREA DE TRATAMIENTO 2.48 M.) surrounded by several smaller rooms and service areas. Key features include:

- Reception Area:** Located at the top right, featuring two reception desks (M1.1, M1.2) and a waiting area (M1.3).
- Treatment Room:** A large room (M2.1) with multiple treatment beds.
- Dental Clinic:** Includes a dental chair (M3.1), X-ray equipment (M3.2), and storage (M3.3).
- Kitchen and Dining Area:** Located at the bottom left, featuring a kitchen (M4.1), dining tables (M4.2), and a bar (M4.3).
- Restrooms and Storage:** Multiple restrooms (M5.1, M5.2) and storage areas (M6.1, M6.2) are distributed throughout the plan.

REFERENCIA:

- M1.1 RECEPCIÓN ADAPTADA 3.14 M.
- M1.2 RECEPCIÓN ADAPTADA 2.50 M.
- M1.3 RECEPCIÓN ADAPTADA 2.50 M.
- M2.1 MUEBLE INTEGRAL AREA TRATAMIENTO 2.48 M.
- M2.2 MUEBLE INTEGRAL AREA DE TRATAMIENTO 2.20 M.
- M3.1 MESA ALTA CONECTIVIDAD 2.60 M.
- M3.2 BAJO MESADA 1.50 M.
- M3.3 MUEBLE INTEGRAL AREA DE TRATAMIENTO 3.65 M.
- M4.1 MUEBLE INTEGRAL AREA DE TRATAMIENTO 3.15 M.
- M4.2 MUEBLE ESCRITORIO Y GUARDADO ALTURA 1.05 M.
- M4.3 BAJO MESADA Y ALACENA ADAPTADO SIMULADOR

M1.1	RECEPCIÓN ADAPTADA 3,14 M.
M1.2	RECEPCIÓN ADAPTADA 2,50 M.
M1.3	RECEPCIÓN ADAPTADA 2,50 M.
M2.1	MUEBLE INTEGRAL ÁREA DE TRATAMIENTO 2,49 M
M2.2	MUEBLE INTEGRAL ÁREA DE TRATAMIENTO 2,20 M.
M3	MESA ALTA CONECTIVIDAD 2,60 M.
M4	BAJO MESAADA 1,90 M.
M5.1	MUEBLE INTEGRAL ÁREA DE TRATAMIENTO 3,65 M.
M5.2	MUEBLE INTEGRAL ÁREA DE TRATAMIENTO 3,15 M.
M6	MUEBLE ESCRITORIO Y GUARDADO ALTURA 1,05 M.
M7	BAJO MESAADA Y ALACENA ADAPTADO SIMULADOR

[illegible]

Luciana Daniela Cheminatti
Directora Contable
DGAF
Ministerio de Salud

Jessica P. CORDOBA
Jefa de Depto. Registro y
D. de la Propiedad

000339

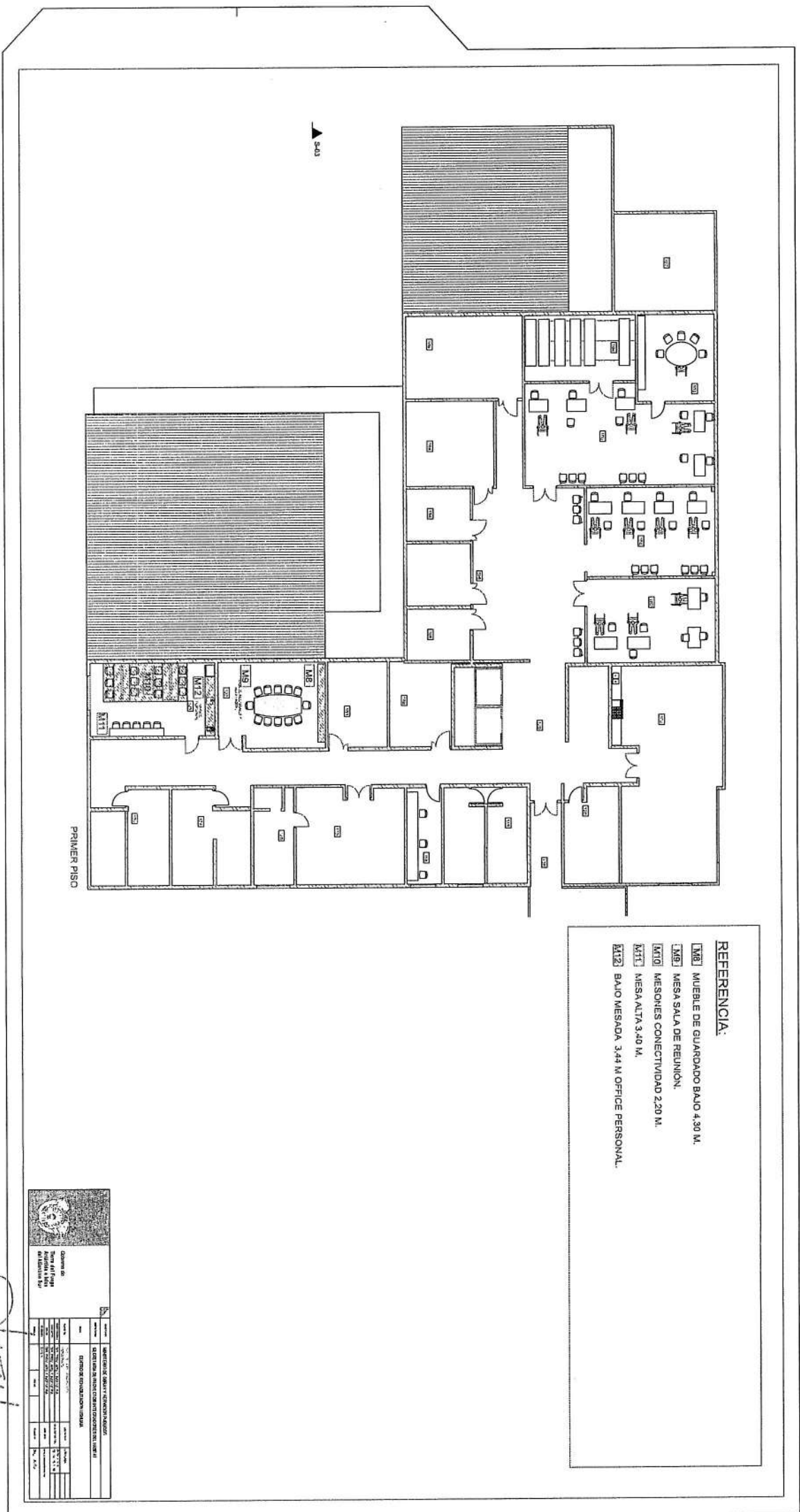

DISTRITO DE SAN JUAN	
DISTRITO DE SAN JUAN	
1	2
3	4
5	6
7	8
9	10
11	12
13	14
15	16
17	18
19	20
21	22
23	24
25	26
27	28
29	30
31	32
33	34
35	36
37	38
39	40
41	42
43	44
45	46
47	48
49	50
51	52
53	54
55	56
57	58
59	60
61	62
63	64
65	66
67	68
69	70
71	72
73	74
75	76
77	78
79	80
81	82
83	84
85	86
87	88
89	90
91	92
93	94
95	96
97	98
99	100

Luciana Daniela Cheminet
Directora Contable
DGAF
Ministerio de Salud A/C DGAF

ES COPIA FIEL
DEL ORIGINAL

Jessica P. CORDOBA
Jefa de Depto Registro y
D.

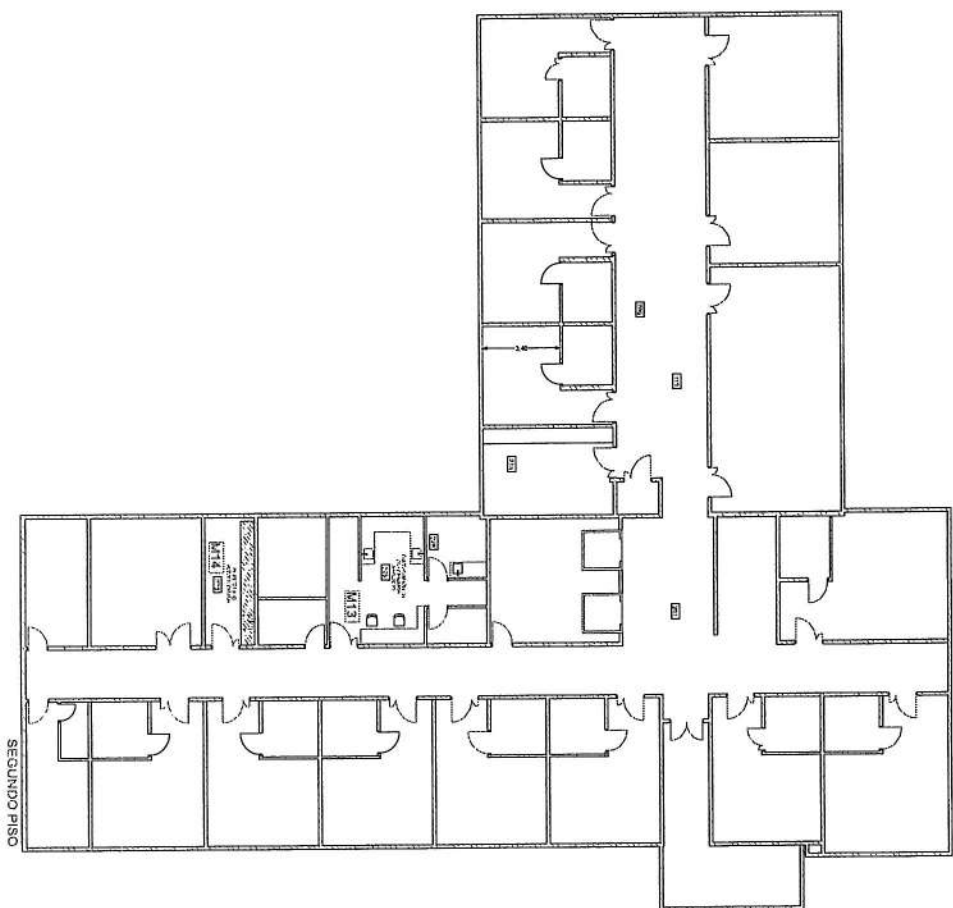

REFERENCIA:

M13 **ESCRITORIO CON MUEBLE DE GUARDADO.**

M14 BAJO MESADA 2,48 M PERIFÉRICO DE ALIMENTACIÓN.

		REPUBLIC OF SERBIA MINISTRY OF AGRICULTURE AND FISHERIES DEPARTMENT OF PROTECTION OF PLANTS AND ANIMALS 11000 BELGRADE, KNEZ MILUTINA BUL. 28	
TO:		(Name of the institution)	
FROM:		(Name of the institution)	
SUBJECT:		(Subject of the application)	
DATE:		(Date of the application)	
PLACE:		(Place of the application)	
SIGNATURE:		(Signature of the applicant)	
STAMP:		(Official stamp of the institution)	
COMMENTS:		(Comments on the application)	
APPROVAL:		(Approval of the application)	
REJECTION:		(Rejection of the application)	
CANCELLATION:		(Cancellation of the application)	
RETURN:		(Return of the application)	
OTHER:		(Other information)	

Luciano Daniela Cheminet

Directors Contable

DGH

Ministerio de Salud

AIC DGF

ES COPIA DEL
ORIGINAL

Jesica P. CORDOBA
Jefa de Depto Registro y

D_e = 0.001
M_d = 0.001

PLANTA BAJA M1.1

PLANTA BAJA M1.2

PLANTA BAJA M1.3

REFERENCIAS:

1. Frente tablero Mdf 18 mm blanco Laca.
2. Zócalo de aluminio con burlete 100 mm bajo mueble.
3. Frente puerta batiente tablero Mdf 18 mm color blanco Laca con bisagra codo 0 cazoleta 35 mm.
4. Tapa alura escritorio 0,75 cm tablero Mdf 18 mm color blanco- Tapacanto Pvc 22 mm x 0,4 mm blanco.
5. Tapa superior altura 1,05 cm tablero Mdf 36 mm color blanco- Tapacanto Pvc 22 mm x 2 mm blanco.
6. Frente de cajón tablero Mdf 18 mm color blanco - Tapacanto Pvc 22 mm x 2 mm blanco- Corredora 350 mm cierra suave.
7. Estante bajo escritorio altura 0,50 cm tablero Mdf 18 mm blanco.

DETALLE DE ALFARZACA DE ALUMINIO		DETALLE DE ALFARZACA DE ALUMINIO		DETALLE DE ALFARZACA DE ALUMINIO	
ITEM	DESCRIPCION	ITEM	DESCRIPCION	ITEM	DESCRIPCION
1	ALFARZACA DE ALUMINIO	2	ALFARZACA DE ALUMINIO	3	ALFARZACA DE ALUMINIO
4	ALFARZACA DE ALUMINIO	5	ALFARZACA DE ALUMINIO	6	ALFARZACA DE ALUMINIO
7	ALFARZACA DE ALUMINIO	8	ALFARZACA DE ALUMINIO	9	ALFARZACA DE ALUMINIO
10	ALFARZACA DE ALUMINIO	11	ALFARZACA DE ALUMINIO	12	ALFARZACA DE ALUMINIO
13	ALFARZACA DE ALUMINIO	14	ALFARZACA DE ALUMINIO	15	ALFARZACA DE ALUMINIO
16	ALFARZACA DE ALUMINIO	17	ALFARZACA DE ALUMINIO	18	ALFARZACA DE ALUMINIO
19	ALFARZACA DE ALUMINIO	20	ALFARZACA DE ALUMINIO	21	ALFARZACA DE ALUMINIO
22	ALFARZACA DE ALUMINIO	23	ALFARZACA DE ALUMINIO	24	ALFARZACA DE ALUMINIO
25	ALFARZACA DE ALUMINIO	26	ALFARZACA DE ALUMINIO	27	ALFARZACA DE ALUMINIO
28	ALFARZACA DE ALUMINIO	29	ALFARZACA DE ALUMINIO	30	ALFARZACA DE ALUMINIO
31	ALFARZACA DE ALUMINIO	32	ALFARZACA DE ALUMINIO	33	ALFARZACA DE ALUMINIO
34	ALFARZACA DE ALUMINIO	35	ALFARZACA DE ALUMINIO	36	ALFARZACA DE ALUMINIO
37	ALFARZACA DE ALUMINIO	38	ALFARZACA DE ALUMINIO	39	ALFARZACA DE ALUMINIO
40	ALFARZACA DE ALUMINIO	41	ALFARZACA DE ALUMINIO	42	ALFARZACA DE ALUMINIO
43	ALFARZACA DE ALUMINIO	44	ALFARZACA DE ALUMINIO	45	ALFARZACA DE ALUMINIO
46	ALFARZACA DE ALUMINIO	47	ALFARZACA DE ALUMINIO	48	ALFARZACA DE ALUMINIO
49	ALFARZACA DE ALUMINIO	50	ALFARZACA DE ALUMINIO	51	ALFARZACA DE ALUMINIO
52	ALFARZACA DE ALUMINIO	53	ALFARZACA DE ALUMINIO	54	ALFARZACA DE ALUMINIO
55	ALFARZACA DE ALUMINIO	56	ALFARZACA DE ALUMINIO	57	ALFARZACA DE ALUMINIO
58	ALFARZACA DE ALUMINIO	59	ALFARZACA DE ALUMINIO	60	ALFARZACA DE ALUMINIO
61	ALFARZACA DE ALUMINIO	62	ALFARZACA DE ALUMINIO	63	ALFARZACA DE ALUMINIO
64	ALFARZACA DE ALUMINIO	65	ALFARZACA DE ALUMINIO	66	ALFARZACA DE ALUMINIO
67	ALFARZACA DE ALUMINIO	68	ALFARZACA DE ALUMINIO	69	ALFARZACA DE ALUMINIO
70	ALFARZACA DE ALUMINIO	71	ALFARZACA DE ALUMINIO	72	ALFARZACA DE ALUMINIO
73	ALFARZACA DE ALUMINIO	74	ALFARZACA DE ALUMINIO	75	ALFARZACA DE ALUMINIO
76	ALFARZACA DE ALUMINIO	77	ALFARZACA DE ALUMINIO	78	ALFARZACA DE ALUMINIO
79	ALFARZACA DE ALUMINIO	80	ALFARZACA DE ALUMINIO	81	ALFARZACA DE ALUMINIO
82	ALFARZACA DE ALUMINIO	83	ALFARZACA DE ALUMINIO	84	ALFARZACA DE ALUMINIO
85	ALFARZACA DE ALUMINIO	86	ALFARZACA DE ALUMINIO	87	ALFARZACA DE ALUMINIO
88	ALFARZACA DE ALUMINIO	89	ALFARZACA DE ALUMINIO	90	ALFARZACA DE ALUMINIO
91	ALFARZACA DE ALUMINIO	92	ALFARZACA DE ALUMINIO	93	ALFARZACA DE ALUMINIO
94	ALFARZACA DE ALUMINIO	95	ALFARZACA DE ALUMINIO	96	ALFARZACA DE ALUMINIO
97	ALFARZACA DE ALUMINIO	98	ALFARZACA DE ALUMINIO	99	ALFARZACA DE ALUMINIO
100	ALFARZACA DE ALUMINIO	101	ALFARZACA DE ALUMINIO	102	ALFARZACA DE ALUMINIO
103	ALFARZACA DE ALUMINIO	104	ALFARZACA DE ALUMINIO	105	ALFARZACA DE ALUMINIO
106	ALFARZACA DE ALUMINIO	107	ALFARZACA DE ALUMINIO	108	ALFARZACA DE ALUMINIO
109	ALFARZACA DE ALUMINIO	110	ALFARZACA DE ALUMINIO	111	ALFARZACA DE ALUMINIO
112	ALFARZACA DE ALUMINIO	113	ALFARZACA DE ALUMINIO	114	ALFARZACA DE ALUMINIO
115	ALFARZACA DE ALUMINIO	116	ALFARZACA DE ALUMINIO	117	ALFARZACA DE ALUMINIO
118	ALFARZACA DE ALUMINIO	119	ALFARZACA DE ALUMINIO	120	ALFARZACA DE ALUMINIO
121	ALFARZACA DE ALUMINIO	122	ALFARZACA DE ALUMINIO	123	ALFARZACA DE ALUMINIO
124	ALFARZACA DE ALUMINIO	125	ALFARZACA DE ALUMINIO	126	ALFARZACA DE ALUMINIO
127	ALFARZACA DE ALUMINIO	128	ALFARZACA DE ALUMINIO	129	ALFARZACA DE ALUMINIO
130	ALFARZACA DE ALUMINIO	131	ALFARZACA DE ALUMINIO</		

Jesica P. CORDOBA
Jefa de Depto. Registro y
D.

Mammals

Luciana Daniela Cheminet
Directora Contable
DGAF
Ministerio de Salud

A/c DEF

000339

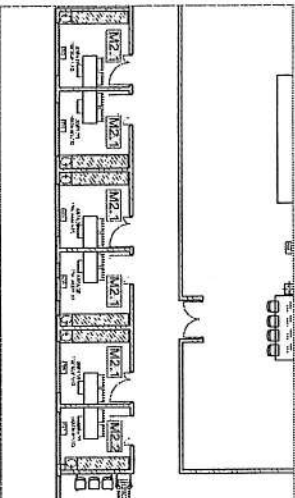

M2.1

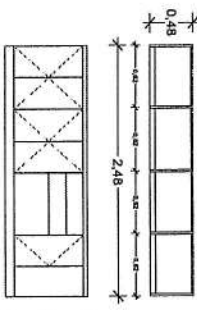

M2.2

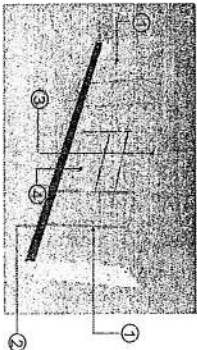
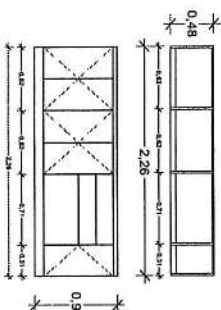

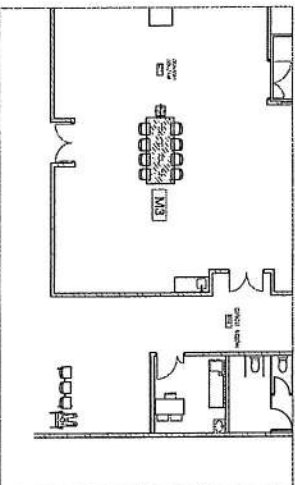

M3

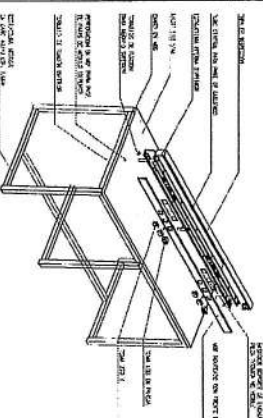
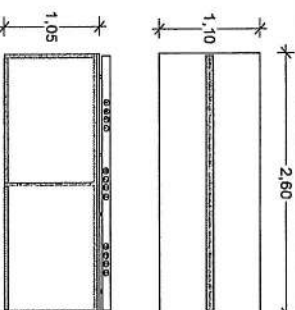

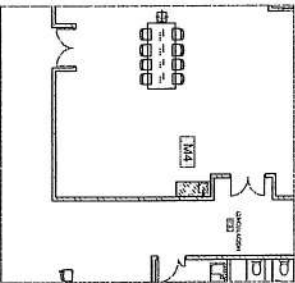

M4

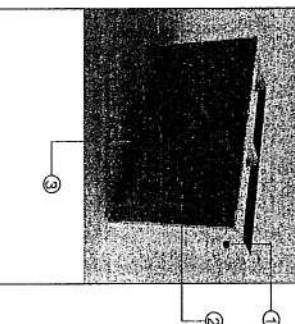
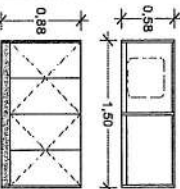

REFERENCIAS:

M2.1 M2.2
1. Frente puerta batiente tablero 18 mm color blanco
Tapacanto pvc 22 mm x 0,4 mm con bisagra codo 0
cazotea 35 mm.
2. Zocalo de aluminio con burlete 100 mm bajo mueble
3. Tapa superior tablero Mdf 36 mm color blanco-
Tapacanto pvc 40 mm x 2 mm blanco.
4. Frente de cajón tablero Mdf 18 mm color gris- Tapacanto
pvc 22 mm x 2 mm blanco - Corredora 350 mm cierre sus-
va.
M3
Mesa alta 1,05 m Tapa tablero Mdf 18 mm, color Pino
Casaca H1401 ST22.
M4
1. Estructura y estante en bajo mueble tablero Mdf 18 mm
color blanco - Tapacanto pvc 22 mm x 2 mm color blanco.
2. Frente puerta batiente tablero 18 mm blanco-Tapacanto
pvc 22 mm x 2 mm color blanco con bisagra codo 0
cazotea 35 mm.
3. Zocalo aluminio 100 mm sistema clip.

Pino Cascina H1401 ST22 18mm
Mdf

Código de barras		Descripción de la obra		Fecha de entrega	
01	02	03	04	05	06
07	08	09	10	11	12
13	14	15	16	17	18
19	20	21	22	23	24
25	26	27	28	29	30
31	32	33	34	35	36
37	38	39	40	41	42
43	44	45	46	47	48
49	50	51	52	53	54
55	56	57	58	59	60
61	62	63	64	65	66
67	68	69	70	71	72
73	74	75	76	77	78
79	80	81	82	83	84
85	86	87	88	89	90
91	92	93	94	95	96
97	98	99	00	01	02

Luciana Daniela Cheminet
Directora Contable
DG-IF
Ministerio de Salud

AIC DEAF

Jessica P. CORDOBA
Jefa de Depto. Registro y
D.

PLANTA BAJA

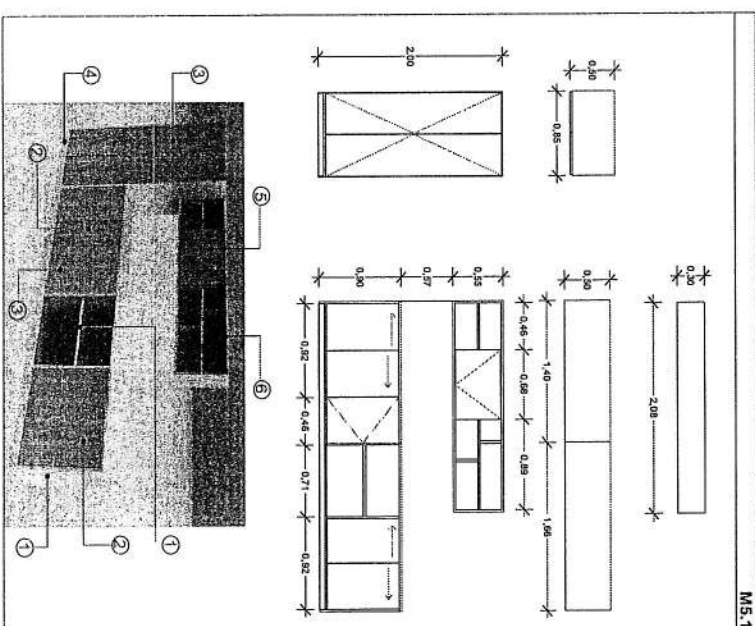

M5.1

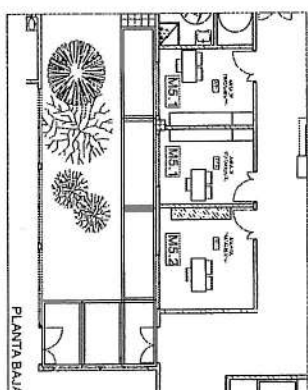

PLANTA BAJA

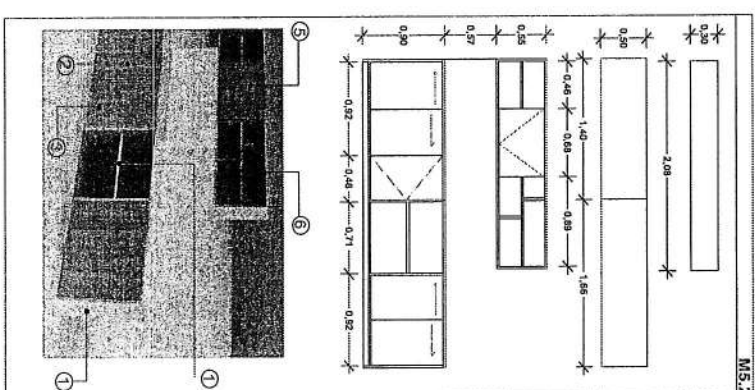

M15.2

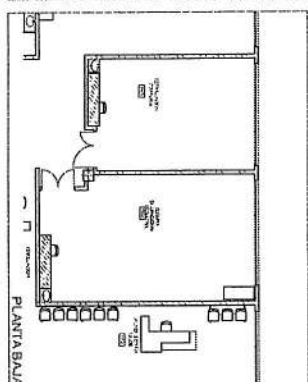

PLANTA BAHIA

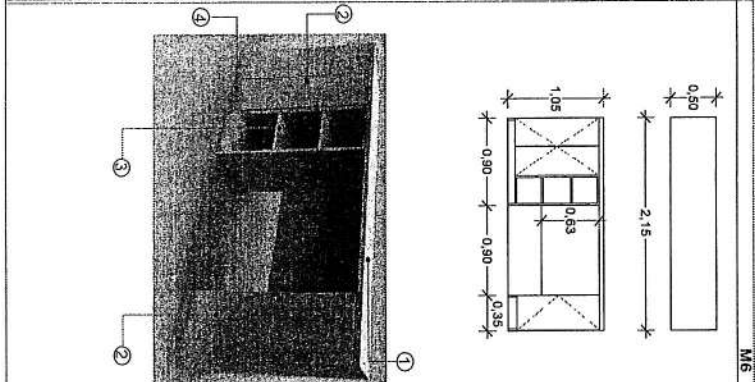

M16

M5.1 M5.2

1. Estructura y asiento en bajo mueble tablero Mdf 18 mm color blanco - Tapacanto pvc 22 mm x 0,4 mm color blanco.
2. Frente puerta corredera tablero Mdf 18 mm color Pino Cascina H1401 S22 kit propio del sistema.
3. Frente puerta batiente tablero Mdf 18 mm Pino Cascina H1401 S22 18mm tapacanto pvc 22 mm x 0,4 mm color Cascina con bisagra todo o cazoletos 35 mm. Sistema Push Open.
4. Zócalo tablero de Mdf 18 mm color blanco altura 60 mm.
5. Puerta apertura elevable frente Pino Cascina H1401 S22 18mm Mdf - Pistón a gas 80 N, Manija Oculta Puerta Alemana Aluminio.

M16

6. Estructura y divisiones tablero Mdf 18 mm color blanco - Tapacanto pvc 22 mm x 0,4 mm color blanco.

M16

1. Tapa superior tablero mdf 38 mm color blanco.- Tapacanto pvc 40 mm x 0,4 mm blanco. Paralelismo Para Escritorio 60mm Tapa Plastica Blanco.
2. Frente puerta baliente 18 mm color blanco Tapacanto pvc 22 mm x 0,4 mm con bisagra codo 0 czozieta 35 mm. Sistema Push Open.
3. Módulo libre con dos estantes tablero mdf 18 mm color blanco.
4. Zocalo Mdf 18 mm blanco altura 60 mm.

Tapa Plastica Blanco pasacable



Pino Cascina H1401 St22 18mm
Mdf

[illegible]

Luciana Daniela Cheminet
Directora Contable
DGAF
Ministerio de Salud

AIC Defalt

COPIA FILED
ORIGINAL

Jesica P. CORDOBA
Jefa de Depto Registro y
D.

PLANTA BAJA

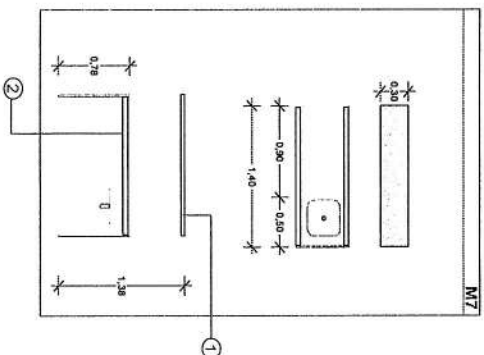

M7

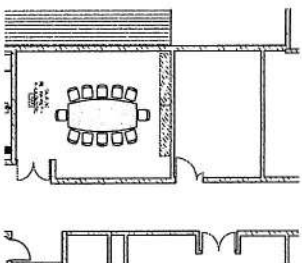

PRIMER PISO

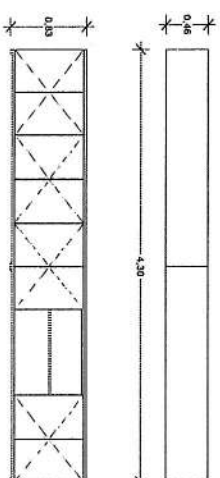

M18

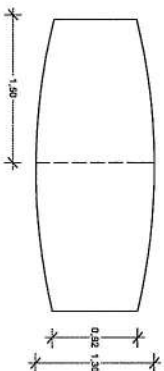
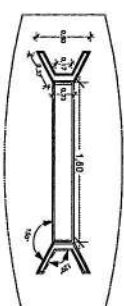
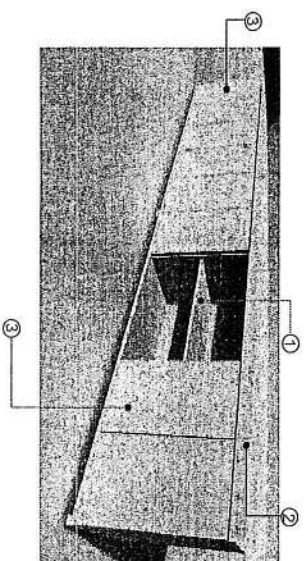

ME

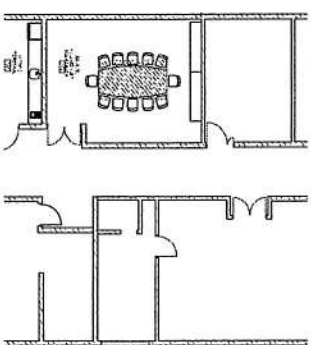

PRIMER PISC

M7

2. Bajo mesada altura mesada termida 0,80 m
estructura tablero Mdf 18 mm color blanco - Tapacanto pvc 22 mm
x 0,4 mm color blanco.

MB

3. Frente puerta batiente tablero Mdf 18 mm
Blanco 18mm Tapacanto pvc 22 mm x 0,4 mm color Blanco
con bisagra codi 0 cazoleta 35 mm. Sistema Push Open.

M9

1. Tapa superior / tablero Mdf 36 mm Pino Cascina H1401 S122 Tapacanto pvc 40 mm x 0,4 mm color Blanco.
2. Base apoyo estructura Mdf 18 mm Pino Cascina H1401 S122. Tapacanto Pvc 22 mm x 0,4 mm. Apoyo inferior tapas plasticas.

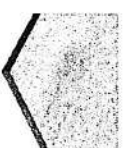

Pino Cascina H1401 St22 18mm
Mdf

[illegible]

AIC Deaf

Jesica M. CORDOBA
Jefa de Depto. Registro y
Evaluación

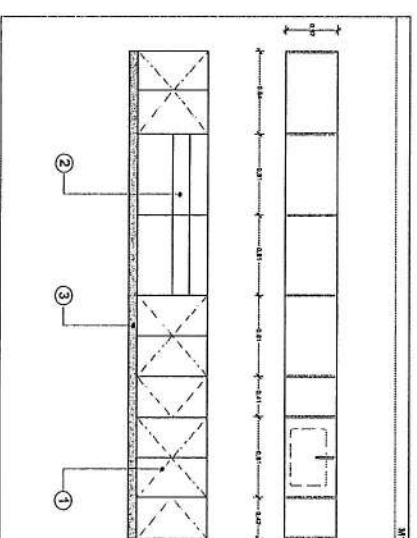
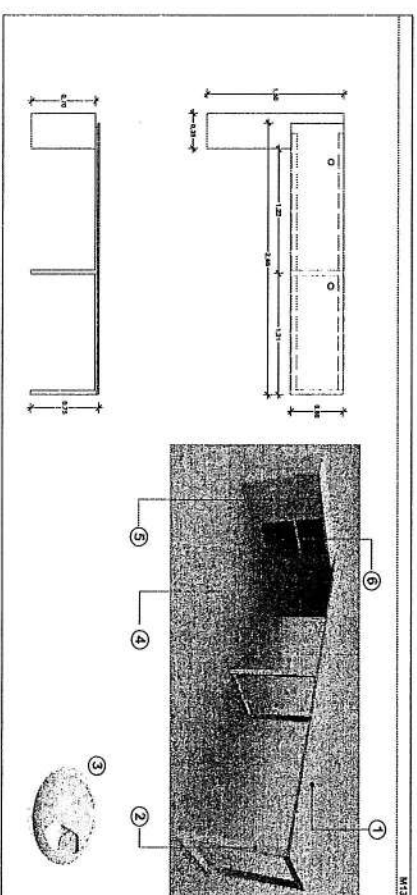
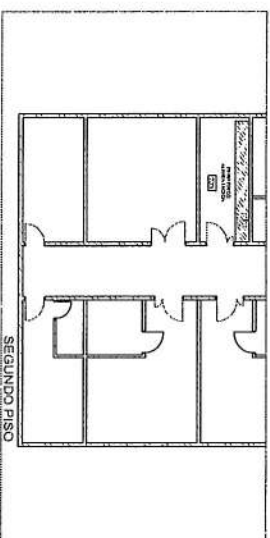
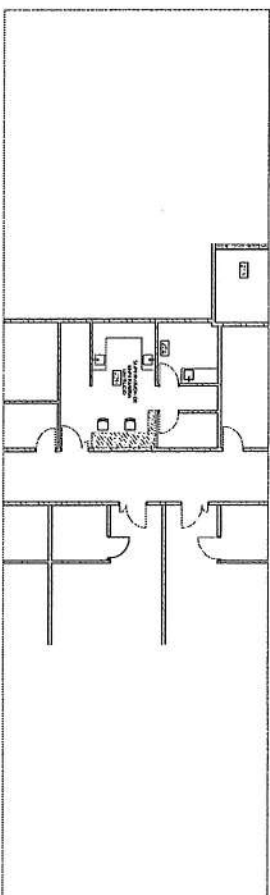

REFERENCIAS:

M13

1. Tapaporfirio tablero Mdf 18 mm. Pino Casacia HI 401 S122 tapaporfirio pvc 40 mm x 2 mm simil color o blanco.
2. Patis caño estructural 50 x30 mm acabado blanco pintura antioxford.
3. Tapa plastica pasacable circular 60 mm.
4. Frente puerta bañante tablero 18 mm blanco - Tapaporfirio Pvc 22 mm x 2 mm color blanco con bisagra codc 0 cazoleta 35 mm.
5. Frente puerta comedida tablero 18 mm blanco - Tapaporfirio Pvc 22 mm x 2 mm color blanco con kit para el tapo del sistema.

M14

1. Frente puerta batiente tablero Mdf 18 mm blanco - Tapacanto Pvc 22 mm x 2 mm color blanco con bisagra código cazorla 35 mm.
2. Frente de cajón tablero Mdf 18 mm blanco - Tapacanto Pvc 22 mm x 2 mm color blanco corredera guía telescópica 500 mm.
3. Zocalo aluminio 100 mm con sistema clip

Pino Cascina H1401 St22 18mm Mdf.

[illegible]

Luciana Daniela Cheminet
Directora Contable
DGAF
Ministerio de Salud

A/C DGAFF

Jesica P. GÓRDOBA
Jefa de Depto. Registro y
D. ...